



# CONGRESUL NAȚIONAL DE OTORINOLARINGOLOGIE ȘI CHIRURGIE CERVICO-FACIALĂ CU PARTICIPARE INTERNAȚIONALĂ



22-25 MAI  
CRAIOVA  
2019

ORL  
2019



[www.orl2019.medical-congresses.ro](http://www.orl2019.medical-congresses.ro)

## CUPRINS / CONTENT

CUVÂNT ÎNAINTE / <i>WELCOME</i> .....	2
COMITETE / <i>COMMITTEES</i> .....	3
INFORMAȚII UTILE.....	5
<i>USEFUL INFORMATION</i> .....	6
PROGRAM PE SCURT / <i>PROGRAM AT A GLANCE</i> .....	7
PROGRAM SESIUNI ȘTIINȚIFICE / <i>SCIENTIFIC PROGRAM</i> .....	9
SESIUNE E-POSTERE / <i>E-POSTERS SESSION</i> .....	28
RECOMANDĂRI PENTRU LECTORI și MODERATORI.....	33
<i>RECOMMENDATIONS FOR SPEAKERS and CHAIRS</i> .....	34
INFORMAȚII DESPRE CRAIOVA / <i>ABOUT CRAIOVA</i> .....	35
EXPOZIȚIE MEDICALĂ / <i>MEDICAL EXHIBITION</i> .....	36
NOTE / <i>NOTES</i> :.....	38



---

## CUVÂNT ÎNAINTE / WELCOME

Stimați colegi, dragi prieteni,

Vă urăm un călduros bun venit la Congresul Național de Otorinolaringologie și Chirurgie Cervico-Facială, cu o largă participare internațională, care se desfășoară anul acesta în perioada 22-25 mai în frumosul oraș Craiova. Manifestarea se organizează sub egida Societății Române de Otorinolaringologie și Chirurgie Cervico-Facială (SORLCCF), având alături de noi și Universitatea de Medicină și Farmacie din Craiova.

Dorim ca această manifestare să fie un prilej de a comunica propria experiență, într-o dezbateră științifică de înaltă ținută, alături de importanți invitați din România și din străinătate, în cadrul cursurilor, conferințelor specializate, a meselor rotunde, sesiunilor de lucrări libere și cele de postere atent alese pentru dvs.

Încurajăm toți participanții să ia parte în mod activ la schimbul de cunoștințe medicale și la împărtășirea noutăților din cercetare, având posibilitatea de a interacționa cu cei 17 invitați internaționali de renume.

Vă invităm să profitați de fiecare moment al evenimentului științific și de frumusețile orașului.

Vă urăm bun venit la Craiova!

Cu prietenie,  
Conf. Univ. Dr. Florin ANGHELINA  
Președinte Congres

*Dear colleagues, dear friends,*

*We have the pleasure of welcoming you at the National Congress of Otorhinolaryngology and Cervico-Facial Surgery with International Participation, which will take place from 22-25 May, in the beautiful city of Craiova. The event is organized under the aegis of the Romanian Society of Otorhinolaryngology and Cervico-Facial Surgery (SORLCCF) and with the support of the University of Medicine and Pharmacy Craiova.*

*We want this event to be an opportunity to communicate our experience, in a high-level scientific debate, with important guests from Romania and abroad, within the courses, specialized conferences, roundtables, free workshops and those carefully chosen posters for you.*

*We encourage all participants to actively participate in the exchange of medical knowledge and sharing research findings, having the opportunity to interact with the 17 international guest speakers.*

*We invite you to take advantage of every moment of the scientific event and the beauties of the city.*

*Welcome to Craiova!*

*With friendship,  
Assoc. Prof. Dr. Florin ANGHELINA  
Congress President*

## COMITETE / COMMITTEES

### Președinte Congres / Congress President

Conf. Univ. Dr. Florin Anghelina

### Președinți Onorifici / Honorary Presidents

Prof. Dr. Romeo Călărășu

Prof. Dr. Gheorghe Ionel Comșa

Prof. Dr. Stan Cotulbea

Prof. Dr. Constantin Drașoveanu

Prof. Dr. Marin Ion

Prof. Dr. Elena Ioniță

Prof. Dr. Dan Vasile Mârțu

Prof. Dr. Cristian Popescu

Prof. Dr. Dorin Sarafoleanu

### Vicepreședinți / Vice - Presidents

Conf. Univ. Dr. Șerban Vifor Berteșteanu

### Secretar General / General Secretary

Șef Lucrări Dr. Sorin Ciolofan

### Comitetul Științific / Scientific Committee

Prof. Dr. Silviu Albu

Prof. Dr. Ion Anghel

Prof. Dr. Sorin Bașchir

Prof. Dr. Dan Mihail Cobzeanu

Prof. Dr. Alin Marin

Prof. Dr. Emil Mărginean

Prof. Dr. Gheorghe Muhlfay

Prof. Dr. Mărioara Poenaru

Prof. Dr. Codruț Sarafoleanu

Prof. Dr. Viorel Zainea

Conf. Dr. Florin Anghelina

Conf. Dr. Șerban Vifor Berteșteanu

Conf. Dr. Magdalena Chirilă

Conf. Dr. Sebastian Cozma

Conf. Dr. Caius Doros

Conf. Dr. Mădălina Georgescu

Conf. Dr. Dan Cristian Gheorghe

Conf. Dr. Raluca Grigore

Conf. Dr. Răzvan Hainăroșie

Conf. Dr. Claudiu Manea

Conf. Dr. Alma Maniu

Conf. Dr. Mihaela Mitroi

Conf. Dr. Adriana Neagoș

Conf. Dr. Luminița Rădulescu

Conf. Dr. Carmen Stan

Conf. Dr. Doina Vesa

Șef Lucrări Dr. Nicolae Balica

Șef Lucrări Dr. Vlad Andrei Budu

Șef Lucrări Dr. Sorin Ciolofan

Șef Lucrări Dr. Gheorghe Iovănescu

Șef Lucrări Dr. Stelian Lupescu

Șef Lucrări Dr. Andreea Marinescu

Șef Lucrări Dr. Luigi Mărceanu

Șef Lucrări. Dr. Carmen Mogoantă

Șef Lucrări Dr. Gabriela Mușat

Șef Lucrări Dr. Violeta Necula

Șef Lucrări Dr. Dragoș Palade

Șef Lucrări Dr. Sever Pop

Sef lucrări. Dr. Bogdan Popescu

Șef Lucrări Dr. Monica Sabău

Șef Lucrări Dr. Bogdan Socea

Șef Lucrări Dr. Simona Șerban

Asist. Univ. Dr. Andrei Borangiu

Asist. Univ. Dr. Andrei Buruiană

Asist. Univ. Dr. Alina Căpitănescu



Asist. Univ. Dr. Bogdan Cobzeanu  
Asist. Univ. Dr. Maria Domuța  
Asist. Univ. Dr. Anca Enescu  
Asist. Univ. Dr. Veronica Epure  
Asist. Univ. Dr. Mura Hainăroșie  
Asist. Univ. Dr. Irina Ioniță  
Asist. Univ. Dr. Ramona Mălin  
Asist. Univ. Dr. Cristian Mârțu  
Asist. Univ. Dr. Alexandru Nicolaescu  
Asist. Univ. Dr. Liliana Nițu

Asist. Univ. Dr. Alina Oancea  
Asist. Univ. Dr. Andrei Osman  
Asist. Univ. Dr. Cătălina Pietroșanu  
Asist. Univ. Dr. Cristina Popescu  
Asist. Univ. Dr. Marian Rădulescu  
Asist. Univ. Dr. Carmen Sărbuleț  
Asist. Univ. Dr. Horațiu Ștefănescu  
Asist. Univ. Dr. Andreea Toma  
Asist. Univ. Dr. Mihai Tusaliu  
Asist. Univ. Dr. Arthur Weisman

#### **Comitet Științific Internațional / International Scientific Committee**

Itzach BROOK, SUA  
Hassan DIAB, Rusia  
Ercole DIMARTINO, Germania  
Dan FLISS, Israel  
Tayyar KALCIOGLU, Turcia  
Lorenzo LAUDA, Italia  
Eugenijus LESINSKAS, Lituania  
Dusan MILISAVLJEVIC, Serbia  
Mario MILKOV, Bulgaria

Hesham NEGM, Egipt  
Eleftherios PAPATHANASIOU, Cipru  
Athanasia PRINTZA, Grecia  
Mario SANNA, Italia  
Joachim SCHMUTZHARD, Austria  
Milan STANKOVIC, Serbia  
Stefanos TRIARIDIS, Grecia  
Diana VLAD, Italia  
Cem UZUN, Turcia

#### **Comitet Local de Organizare / Local Organizing Committee**

Conf. Univ. Dr. Florin Anghelina  
Prof. Univ. Dr. Elena Ioniță  
Conf. Dr. Mihaela Mitroi  
Șef Lucrări Dr. Sorin Ciolofan  
Șef Lucrări Dr. Carmen Mogoantă  
Asist. Univ. Dr. Osman Andrei  
Asist. Univ. Dr. Cristina Popescu  
Asist. Univ. Dr. Anca Enescu  
Asist. Univ. Dr. Carmen Sărbuleț  
Asist. Univ. Dr. Alina Căpitănescu  
Asist. Univ. Dr. Ramona Mălin

Dr. Florin Nanu  
Dr. Iulica Ioniță  
Dr. Luminița Cioroianu  
Dr. Georgeta Osman  
Dr. Ionel Osman  
Dr. Gabriela Boborelu  
Dr. Carmen Totolin  
Dr. Daniela Diaconescu  
Dr. Monica Dina  
Dr. Bogdan Fanuta  
Dr. Sorin Tănase

#### **Comisie de Evaluare E-Postere / E-Posters Evaluation Committee**

Prof. Dr. Dan Cobzeanu  
Șef Lucrări Dr. Sorin Ciolofan  
Șef Lucrări Dr. Gheorghe Iovănescu  
Șef Lucrări Dr. Bogdan Popescu

## INFORMAȚII UTILE

**Limbile oficiale ale evenimentului:** română și engleză

**Locație:** Centrul Multifuncțional Craiova, Strada Târgului 26 (Acces din Bd. Nicolae Romanescu)

**Secretariat:** Secretariatul științific va fi amplasat la intrarea principală a centrului și va funcționa după următorul program:

Miercuri, 22 mai	12:00 – 17:00
Joi, 23 mai	07:30 – 18:30
Vineri, 24 mai	07:30 – 18:30
Sâmbătă, 25 mai	07:30 – 13:00

**Certificat de Participare:** În ultima zi a manifestării, medicii vor primi un Certificat de Participare. Vă reamintim faptul că atât congresul, cât și cursurile pre congres au fost creditate de către Colegiul Medicilor din România.

**Volum de rezumate:** Disponibil în mapă pe CD sub ISSN și online la adresa:

[www.orl2019.medical-congresses.ro](http://www.orl2019.medical-congresses.ro)

**Accesul în locație și în sălile de conferință:** Accesul în spațiul de desfășurare al congresului se va face în baza ecusonului primit odată cu înregistrarea dumneavoastră la Secretariat.

**Catering:** Prânzul și pauzele de cafea vor fi servite participanților conform programului, în spațiile special desemnate în cadrul centrului.

**Răspundere și asigurări:** Comitetul de Organizare și PROevents & Conference nu își asumă responsabilitatea pentru deteriorări sau distrugerii de orice natură datorate participanților sau însoțitorilor acestora și nici pentru pierderi sau deteriorări ale bagajelor sau ale altor bunuri personale ale participanților. Orice cheltuieli angajate la restaurantele hotelurilor sau la mini barul din cameră vor fi suportate integral de către participanți.

**Pierdut și Găsit:** Bunurile găsite se pot preda la Secretariat. Pentru a raporta pierderea unui bun vă rugăm să vă adresați Secretariatului.

**Telefoane mobile:** Vă rugăm să închideți telefoanele mobile pe tot parcursul sesiunilor.

**Fumatul:** Fumatul este permis în afara locației, doar în locurile special amenajate.

### Contact organizatori:

Loredana SALANȚĂ, 0752 168811, [loredana.salanta@pproevents.com](mailto:loredana.salanta@pproevents.com)

Alin CIUTA, 0755 123448, [alin.ciuta@palomatours.com](mailto:alin.ciuta@palomatours.com)

**Partener oficial – PROevents & Conference**

[www.medical-congresses.com](http://www.medical-congresses.com)





---

## USEFUL INFORMATION

**Official language:** Romanian and English

**Location:** Craiova Multifunctional Center, 26 Târgului Str. (Access from Bd. Nicolae Romanescu)

**Secretariat:** The scientific Secretariat will be located at the main entrance of the center and will have the following program:

Wednesday, 22 May	12:00 – 17:00
Thursday, 23 May	07:30 – 18:30
Friday, 24 May	07:30 – 18:30
Saturday, 25 May	07:30 – 13:00

**Certificate of Attendance:** In the last day of the congress, the participants will receive the Certificate of Attendance for every event they participated. We remind you that the congress and all the courses were accredited by the Romanian College of Physicians.

**Abstract book:** Available on a mini CD under ISSN, in the congress bag and online on the event website [www.orl2019.medical-congresses.ro](http://www.orl2019.medical-congresses.ro)

**Access in the location and event halls:** Access in the location will be possible with the badge received at the Registration Desk.

**Catering:** Lunch and refreshments will be served to participants as scheduled, in specially designated spaces within the congress center.

**Liability and Insurance:** Organizing Committee and PROevents & Conference assumes no responsibility for damages of any kind caused by participants or accompanying persons, nor for loss or damage to baggage or other personal belongings of the participants. Any expenditure incurred at hotel restaurants or mini bar in the room, will be borne entirely by the participants.

**Lost and Found:** To report loss of property please contact the Registration Desk.

**Mobile devices:** Please silence your mobile devices during the sessions.

**Smoking:** Smoking is permitted only outside of the location in specially designated areas.

### Organizers Contact:

Loredana SALANȚĂ, 0752 168811, [loredana.salanta@pproevents.com](mailto:loredana.salanta@pproevents.com)  
Alin CIUTA, 0755 123448, [alin.ciuta@palomatours.com](mailto:alin.ciuta@palomatours.com)

**Official Partner – PROevents & Conference**

[www.medical-congresses.com](http://www.medical-congresses.com)



## PROGRAM PE SCURT/PROGRAM AT A GLANCE

ORA	Miercuri 22.05.2019	Joi 23.05.2019	Vineri 24.05.2019	Sâmbătă 25.05.2019
0730		Înregistrare	Înregistrare	Înregistrare
0800		Sesiuni Paralele 3 săli paralele	Sesiuni Paralele 3 săli paralele	Sesiuni Paralele 2 săli paralele
1030		Pauză de cafea/ Expoziție	Pauză de cafea/ Expoziție	Pauză de cafea/ Expoziție
1100		Sesiuni Paralele 3 săli paralele	Sesiuni Paralele 3 săli paralele	Sesiuni Paralele 2 săli paralele <b>PREMIERE POSTERE</b>
1200	Înregistrare			
1300	Curs instrucțional			CEREMONIA DE ÎNCHIDERE
1330		Pauză de prânz	Pauză de prânz	
1430		ADUNAREA GENERALĂ SOCIETATEA DE ORL		
1500	Pauză de cafea/ Expoziție	Sesiuni Paralele 3 săli paralele	Sesiuni Paralele 3 săli paralele	* Prezentările de tip <b>Free Papers</b> au o durată de <b>7 minute/lucrare</b>
1530	Curs instrucțional			
1600				
1630	Curs instrucțional	Pauză de cafea/ Expoziție/ <i>Evaluare Postere – Sesiunea 1</i>	Pauză de cafea/ Expoziție/ <i>Evaluare Postere – Sesiunea 2</i>	
1700		Sesiuni Paralele 3 săli paralele	Sesiuni Paralele 3 săli paralele	
1830				
1900	MOMENT ACADEMIC TEATRU NAȚIONAL			
2000	COCKTAIL DE BUN VENIT FOAYER TEATRU	CINĂ RESTAURANT OLTENIA HOTEL	CINĂ RESTAURANT OLTENIA BALLROOM	

# Bixtonim<sup>®</sup>

Combinăția UNICĂ de 3 substanțe active care  
combate congestia, inflamația și reacțiile alergice:

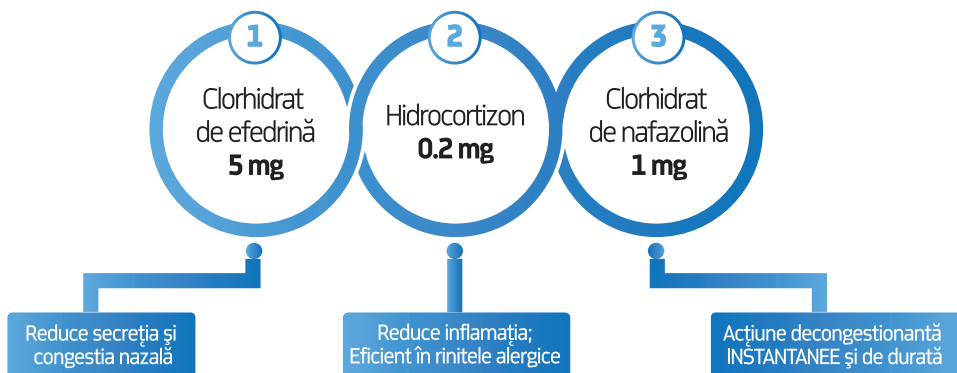

- **NU IRITĂ MUCOASA NAZALĂ**
- **UȘOR DE ADMINISTRAT**
- **ACȚIUNE INSTANTANEE**



**COPII > 3 ANI  
ȘI ADULȚI**      **EFECT  
INSTANT**



**BIOFARM**



**PROGRAM SESIUNI ȘTIINȚIFICE/SCIENTIFIC PROGRAM**

Ora	<b>MIERCURI, 22 mai 2019</b> <b>WEDNESDAY, May 22, 2019</b>
	<b>SALA 1 "N. TITULESCU" - E201</b>
1200	<i>Înregistrare Participanți / Participants Registration</i>
1300 1700	<b>CURSURI PRECONGRES / PRECONGRESS COURSES</b> <b>Moderatori / Moderators: Mădălina Georgescu, Luminița Rădulescu,</b> <b>Horatiu Ștefănescu</b>
1300	<b>Eleftherios S. PAPATHANASIOU – VEMPs-curs instrucțional și demonstrație practică</b>
1430	<b>Răzvan HAINĂROȘIE – Chirurgia endoscopică în 20 de pași</b>
1500	<b>Pauză de cafea / Expoziție medicală</b> <b>Coffee Break / Medical Exhibition</b>
1530	<b>Mădălina GEORGESCU – Actualități în Sindromul Vestibular Periferic</b>
1600	<b>Luminița RĂDULESCU – Tehnici de reconstrucție ale defectelor cutanate ale piramidei nazale</b>
1630	<b>Horatiu ȘTEFĂNESCU – Chirurgia parotidei</b>
1700	
1900	<b>MOMENT ACADEMIC / ACADEMIC MOMENT</b> <b>Teatrul Național / National Theatre "Marin Sorescu"</b>
2000	<b>COCKTAIL DE BUN VENIT / WELCOME COCKTAIL</b>

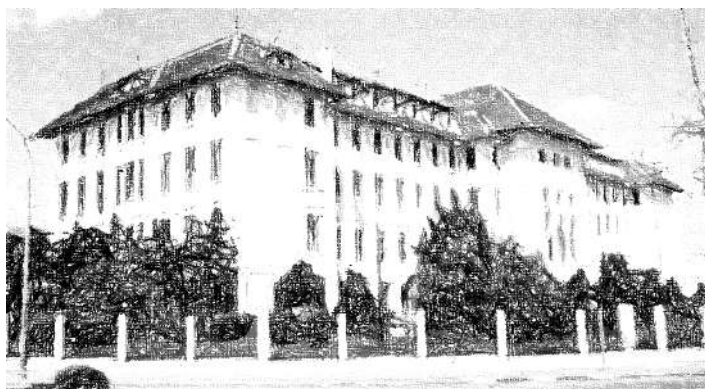



Ora	<b>JOI, 23 mai 2019</b> <b>THURSDAY, May 23, 2019</b>
	<b>SALA 1 - OTOLOGIE</b> <b>"N. TITULESCU" - E201</b>
0745	<b>Ceremonia de Deschidere Congres / Congress Opening Ceremony</b>
0800	<b>KL: Horia Alin MARIN</b> Colesteatomul – cauze, diagnostic, modalități terapeutice
0820	<b>KL: Ercole DiMARTINO</b> Eustachian Tube and middle ear function: Myths, facts and trends
0840	<b>KL: Cem UZUN</b> Middle Ear Barotrauma: the most common medical problem in diving and aviation
0900	<b>MR: Provocări oferite de cazuri dificile în otologie</b> <u>Moderatori / Moderators: Alma Maniu, Luminița Rădulescu, Dan Cristian Gheorghe, Florin Anghelina, Horațiu Ștefănescu, Mădălina Georgescu</u> <b>Alma MANIU</b> – Malformațiile craniofaciale și implantul cochlear <b>Luminița RĂDULESCU</b> – Teratoma of the Eustachian tube <b>Dan Cristian GHEORGHE</b> – Common cavity malformation with recurrent meningitis-surgical dilemmas <b>Florin ANGHELINA</b> – Complicații otomastoidiene-cazuri particulare <b>Horațiu ȘTEFĂNESCU</b> – Colesteatomul - o chirurgie dificilă. Probabil <b>Mădălina Georgescu</b> – Abordarea în cazul unei paciente cu surditate și deficiență vizuală bilaterală progresiv instalate
1030	<b>Pauză de cafea / Expoziție medicală</b> <b>Coffee Break / Medical Exhibition</b>
1100	<b>S: Viorel ZAINEA</b> Tratamentul topic în afecțiunile inflamatorii orofaringiene: de ce, cum și când. – <i>prezentare susținută cu sprijinul companiei ANGELINI</i>
1130	<b>S: Raluca GRIGORE</b> Ce este nou în tratamentul topic buco-faringian? – <i>prezentare susținută cu sprijinul companiei RECKITT-BENCKISER</i>
1200	<b>FREE PAPERS 1</b> <u>Moderatori / Moderators: Dan Cristian Gheorghe, Alma Maniu, Mârțu Cristian, Marin Alin, Mitroi Mihaela</u> 1. EVALUAREA FUNCȚIEI COGNITIVE LA PACIENȚII VÂRSTNICI IMPLANTAȚI COCHLEAR – Corina Butnaru, Elena Alexandra Doroftei, Alexandra Lungu, Roxana Șerban, Luminița Rădulescu 2. METHYLPREDNISOLONE IN IDIOPATHIC SUDDEN SENSORINEURAL HEARING LOSS AND MÉNIÈRE DISEASE – Magdalena Chirilă, Maria Petri, Cristina Țiple, S.D. Bolboacă 3. ENVIRONMENTAL NOISE: HEALTH AND POLICY - AN UP TO DATE REVIEW – Bogdan Cobzeanu, Luminița Rădulescu, Sebastian Cozma, Cristian Mârțu, Corina

	<p>Butnaru, Alexandra Lungu, Horațiu Ștefănescu, Mărioara Poenaru, Tudor Rădulescu</p> <p>4. EPITELIOAME ALE EXTREMITĂȚII CEFALICE – PREZENTĂRI DE CAZ – Grigore Raluca, Rujan Simona-Andreea, Taher Bianca Petra, Simion- Antonie Catrinel, Munteanu Gloria Simona, Bejenaru Paula, Cîrstea Anca, Diaconu Teodora, Nedelcu Ruxandra, Dimcea Alisa, Nițu Liliana, Popa Teodora, Condeescu- Cococărița Mihnea Florin, Popescu Bogdan, Mitran Denisa, Arjoca Elena, Curcă Claudiu, Othman Amer, Roxana Androne, Popescu Cristian Radu, Berteșteanu Șerban</p> <p>5. GREFE COMPOZITE ÎN TIMPANOPLASTIE – EXPERIENȚA NOASTRĂ – Alexandra Lostun, Lostun Gabriel, Ștefan Cătălin, Hainăroșie Răzvan</p> <p>6. TIMPANOTOMIA POSTERIOARĂ PARTE INTEGRANTĂ A MASTOIDECTOMIEI “CANAL WALL-UP” – Mihály Szócs, Réka Gál, Evelin Szilágyi, Anita Mátyus</p> <p>7. COMMON CAVITY MALFORMATION WITH RECURRENT MENINGITIS - SURGICAL DILLEMAS – Gheorghe D C, Oprea D</p> <p>8. STADIALIZAREA ESTE ÎNCĂ O OPȚIUNE REZONABILĂ ÎN CHIRURGIA COLESTEATOMULUI – E.H. Ștefănescu, A.H. Marin, N.C. Balica, Mărioara Poenaru</p> <p>9. URGENȚE ORL ÎN TIMPUL EXPUNERII PERSONALULUI AERONAVIGANT LA PROBA DE HIPOBARISM – Cristian Dragoș Ștefănescu, Ruxandra Oana Iana, Cătălin Alius, Silviu Pituru, Cristian Bălălău, Răzvan Hainăroșie</p> <p>10. RADIAȚIILE ELECTROMAGNETICE ȘI EFECTELE LOR ASUPRA SISTEMULUI VESTIBULOCOHLER LA PERSONALUL AERONAUTIC – Cristian Dragoș Ștefănescu, Cristina Dolinschi, Andrei Luca, Ruxandra Oana Iana, Răzvan Hainăroșie</p>
1330	<p style="text-align: center;"><b>Prânz / Lunch</b></p> <p style="text-align: center;"><b>14<sup>30</sup>—15<sup>00</sup> Ședința Societății Naționale de ORL (Sala Cinema etj. 1)</b></p>
1500	<p><b>MR: Actualități privind dispozitivele auditive implantabile</b></p> <p><u>Moderatori / Moderators: Luminița Rădulescu, Alma Maniu, Simona Șerban, Florin Anghelina, Horațiu Ștefănescu, Mădălina Georgescu, Adriana Neagoș</u></p>
1630	<p style="text-align: center;"><b>Pauză de cafea / Expoziție medicală / <i>Evaluare Postere – Sesiunea 1</i></b></p> <p style="text-align: center;"><b>Coffee Break / Medical Exhibition / <i>E-Posters – Session 1</i></b></p>
1700	<p><b>FREE PAPERS 2</b></p> <p><u>Moderatori / Moderators: Horațiu Ștefănescu, Mădălina Georgescu, Adriana Neagoș, Carmen Stan, Osman Andrei</u></p> <p>1. VERTIJELE POST-TRAUMATICE – Luigi Geo Mărceanu, Elena Bobescu</p> <p>2. RABDOMIOSARCOM AL PAVILIONULUI AURICULAR CU LAMBOU CERVICAL DE TRANSLAȚIE – PREZENTARE DE CAZ – Marian Stamate, Dana Vlad, Cristian Sersea, Iulian Alin Dascălu, Cristina Zugun-Eloae, Mirela Mirabela Soare</p> <p>3. CHIRURGIA ATELECTAZIEI URECHII MEDII LA COPIL: CÂT DE MULT TREBUIE FĂCUT? – EH Ștefănescu, AH Marin, NC Balica, Mărioara Poenaru</p> <p>4. SINDROMUL VESTIBULAR PERIFERIC – CAUZĂ SAU EFECT AL DEZADAPTĂRII PROFESIONALE AERONAUTICE? – Cristian Dragoș Ștefănescu, Ruxandra Oana Iana, Andrei Luca, Silviu Pituru, Cristian Bălălău, Răzvan Hainăroșie</p> <p>5. STUDIUL CORELAȚIEI DINTRE REZULTATELE LA PROBA VESTIBULARA ROTATORIE SI EXAMENUL PSIHOLOGIC LA CANDIDATII PILOTI - Cristian Dragoș Ștefănescu, Ruxandra Oana Iana, Andrei Luca, Silviu Pituru, Cristian Bălălău, Răzvan Hainăroșie</p>



	<ol style="list-style-type: none"><li>6. <i>OTORHINOLARYNGOLOGICAL APPROACH IN PATIENTS WITH MOEBIUS SYNDROME – Marius Hînganu, Delia Hînganu, Oana Bitere, Corina Dima-Cozma, Bogdan Cobzeanu, Raluca Olariu, Sebastian Cozma</i></li><li>7. <i>LASER CO2 VERSUS CLASIC STAPEDOTOMY – REVIEW OF LITERATURE AND OWN EXPERIENCE – Luminița Rădulescu, Cristian Mârțu, Simona Burdulea, Ion Piftor, Dragoș Bularda, Dan Mârțu, Sebastian Cozma</i></li><li>8. <i>DIFICULTĂȚI ÎN TRATAMENTUL VERTIJULUI PAROXISTIC POZIȚIONAL BENIGN - Decusara Roxana Elena, Anghel Georgiana-Alina, Băjan Andreea, Mușat Gabriela</i></li><li>9. <i>CONSIDERAȚII PRIVIND UTILIZAREA LASERULUI CU CO2 ÎN OTOSPONGIOZĂ – Luminița Rădulescu, Cristian Mârțu</i></li><li>10. <i>OTOMASTOIDITELE ACUTE-DIAGNOSTIC ȘI TRATAMENT – Carmen-Aurelia Mogoantă, Elena Ioniță, F. Anghelina, S.M. Cioloșan, Ramona-Denise Mălin, I. Ioniță, Mihaela Mitroi, Andrei Osman, Ioana-Cristina Opriscan, Oana-Alina Dumitrescu, Iulia Smarandă</i></li><li>11. <i>OSTEOM RETROAURICULAR - Cioloșan Sorin, Ioniță Iulica, Florin Anghelina, Ioniță Elena, Carmen Mogoantă, Ramona Mălin, Anca Enescu, Alexandru Vlaescu, Raluca Mîlcu, Corina Mitrea, Florina Gafta, Daniel Putureanu</i></li><li>12. <i>ACUTE RECURRENT OTOMASTOIDITIS IN CHILDREN – CASE PRESENTATION – Cristina Durac, Andrei Osman, Anca Ștefania Enescu, Robert Jianu, Bogdan Fănuță</i></li><li>13. <i>PRACTICI BUNE ÎN CONSERVAREA AUZULUI POST-OPERATOR ÎN SCHWANOAMELE VESTIBULARE – PREZENTARE DE CAZ - Andrei Osman, Cristina Durac, Alina Odină, Elena Potîrcă, Iulia Găvănescu, Florin Anghelina</i></li></ol>
1830	
2000	<b>Cină / Dinner at Restaurant Oltenia Hotel (Strada Caracal 176, Craiova 200347)</b> <i>* pre-booked event – Detalii la secretariat / Details at the Registration Desk</i>

<b>Ora</b>	<b>JOI, 23 mai 2019</b> <b>THURSDAY, May 23, 2019</b>
	<b>SALA 2 – RINOLOGIE</b> <b>“T. MAIORESCU”- E232</b>
0800	<b>KL: Stan COTULBEA</b> Rinoseptoplastia-experiența personală
0820	<b>KL: Mihaela MITROI</b> Managementul perforațiilor septale
0840	<b>KL: Vlad BUDU</b> Corelații clinico-imagistice în patologia rinosinusală
0900	<b>KL: Raluca GRIGORE</b> Chirurgia endoscopică în tratamentul tumorilor rinosinuzale
0930	<b>KL: Răzvan HAINĂROȘIE</b> Soluții reconstructive în chirurgia rinobazei

1000	<b>KL: Codruț SARAFOLEANU</b> Chirurgia endoscopică rinosinuzală și transnazală - o analiză critică
1030	<b>Pauză de cafea / Expoziție medicală</b> <b>Coffee Break / Medical Exhibition</b>
1100	<b>S: Codruț SARAFOLEANU</b> Eficacitatea clinică dovedită a BNO 1016 în tratamentul rinosinuzitelor acute virale – <i>prezentare susținută cu sprijinul companiei BIONORICA</i>
1120	<b>S: Magdalena CHIRILĂ</b> Vertij – simptom cu multe provocări; cât de importantă este calitatea vieții în managementul pacientului cu vertij? – <i>prezentare susținută cu sprijinul companiei EWOPHARMA</i>
1140	<b>KL: Athanasia PRINTZA</b> Olfactory testing
1200	<b>MR: Chirurgia bazei de craniu</b> <u>Moderatori / Moderators: Viorel Zainea, Răzvan Hainăroșie, Alexandru Cristescu, Horațiu Ioani</u> <b>Răzvan HAINĂROȘIE</b> – Abordul endoscopic al tumorilor rinosinusale ce implică rinobaza și orbita <b>Viorel ZAINEA</b> – Abordul combinat al tumorilor rinosinusale ce implică rinobaza și orbita <b>Alexandru CRISTESCU</b> – Provocări în abordarea leziunilor selare. Terapia personalizată <b>Horațiu IOANI</b> – Neurinomul de acustic. Opțiuni de tratament
1330	<b>Prânz / Lunch</b>
1500	<b>S: Codruț SARAFOLEANU</b> Loroblis – metoda inovatoare de prevenție și tratament a infecțiilor de tract respirator superior – <i>prezentare susținută cu sprijinul companiei INNERGY</i>
1515	<b>FREE PAPERS 3</b> <u>Moderatori / Moderators: Chirilă Magdalena, Grigore Raluca, Doros Caius, Căpitănescu Alina</u> 1. SEPTOPLASTII ȘI SEPTORINOPLASTII. EXPERIENȚA PE 1500 DE CAZURI – Adrian Cheiță 2. ABORDUL ENDOSCOPIC AL PATOLOGIEI COMPLEXULUI OSTIO-MEATAL – Alexandra Gheorghe, Silviu Crăc, Lavinia Ilinca, Cristian Ioniță, Vlad Budu 3. FORMAȚIUNI TUMORALE RINOSINUSALE BENIGNE-PREZENTĂRI DE CAZURI – Grigore Raluca, Diaconu Elena Teodora, Bejenaru Paula, Antonie Catrinel, Arjoca Elena, Cîrstea Anca, Condeescu Mihnea, Curcă Claudiu, Dimcea Alisa, Mitran Denisa, Munteanu Gloria, Nedelcu Ruxandra Ioana, Nicolaescu Alexandru, Nițu Liliana, Oancea Alina, Othman Amer, Popescu Bogdan, Popescu Cristian Radu, Popa Teodora, Rujan Simona Andreea, Taher Bianca Petra, Berteșteanu Șerban 4. RINOSINUZITA ACUTĂ COMPLICATĂ CU ABCES ORBITAR – PREZENTARE DE CAZ - Raluca Grigore, Mihnea Condeescu, Catrinel Antonie, Bogdan Popescu, C.R. Popescu, Liliana Nițu, P. Bejenaru, Gloria Munteanu, Anca Cîrstea, Amer Othman, B. Taher, R. Androne, S. Rujan, R. Nedelcu, Teodora Diaconu, D. Mitran, Elena Arjoca, Teodora Popa, C. Curcă, A. Dimcea, A. Nicolaescu, Șerban Berteșteanu



	<ol style="list-style-type: none"><li>5. HEALING ABDUCENS NERVE PALSY AFTER SURGICAL TRATMENT OF THE SPHENOIDAL SINUS-PRESENTATION CASE - Lucian Lapușneanu, Marlena Rădulescu, Adrian Arhire</li><li>6. METODA DE STENTARE DUPĂ EFECTUAREA DCR ENDOSCOPICE – Lucian Lapușneanu, Neaçuș Alina</li><li>7. MANAGEMENTUL EPISTAXISULUI ÎN DEPARTAMENTUL DE URGENȚĂ – Murariu M.O., Gionea C., Dumitru C.S., Mestiri Y., Drăgan A.I., Balica C.N., Boia E.R., Doros C.</li><li>8. DILEMĂ DIAGNOSTICĂ ÎN CAZUL UNEI RINOSINUZITE SFENOIDALE – Pulpă Raluca Oana, Zainea Viorel, Rusescu Andreea, Pietroșanu Cătălina, Ioniță Irina, Iana Oana Ruxandra, Ștefănescu Dragoș, Hainăroșie Răzvan</li><li>9. DACRIOCISTORINOSTOMIA ENDOSCOPICA – VARIANTE DE TEHNICĂ – Ștefan Cătălin, Alexandra Lostun, Lostun Gabriel, Hainăroșie Răzvan</li><li>10. PAPILOM INVERSAT RINOSINUSAL GIGANT-PREZENTARE DE CAZ – Alina Căpitănescu, Mihaela Mitroi, Anca Enescu, Camelia Foarfă, Pirici Nicolae-Daniel, Ana-Maria Luca, Alexandra Pasoi</li></ol>
1630	<b>Pauză de cafea / Expoziție medicală / <i>Evaluare Postere – Sesiunea 1</i></b> <b>Coffee Break / Medical Exhibition / <i>E-Posters – Session 1</i></b>
1700	<b>FREE PAPERS 4</b> <u>Moderatori / Moderators: Muhlfay Gheorghe, Lupescu Stelian, Popescu Bogdan, Mogoantă Carmen</u> <ol style="list-style-type: none"><li>1. RINOSINUZITA MAXILO-ETMOIDALĂ CRONICĂ POLIPOASĂ – ASPECTE CLINICE ȘI HISTOPATOGENICE – Carmen-Aurelia Mogoantă, Elena Ioniță, F. Anghelina, S.M. Ciolofan, Mihaela-Roxana Mitroi, Ramona-Denise Mălin, Alina-Nicoleta Căpitănescu, I. Ioniță, Ioana-Cristina Opriscan, Alina Dumitrescu, Iulia Smarande</li><li>2. ABORDUL CHIRURGICAL AL TUMORILOR DE FOSĂ INFRATEMPORALĂ – Daniela Vrînceanu, Adrian Ștefan, Mihai Dumitru, Bogdan Bănică</li><li>3. CHIRURGIA LASER ÎN TRATAMENTUL RINOFIMEI – Doros C, Poenaru M., Boia E.R., Morariu O., Balica N.</li><li>4. ABORDUL ENDOSCOPIC TRANSSFENOIDAL AL ADENOMULUI HIPOFIZAR – Alexandru Valeriu Breazu, Viorel Zainea, Remus Gabriel Mihalcea, Andreea Rusescu, Horațiu Ioani Ioan, Alexandru Cristescu, Răzvan Hainăroșie</li><li>5. TULBURĂRI DE VEDERE SECUNDARE UNUI MUCOPIOCEL SFENOIDAL – PREZENTARE DE CAZ – Vlad Budu, Bogdan Cobzeanu, Adelina Cumpăt, Cristian Alexe, Corina Butnaru, Cristian Mârțu</li><li>6. LIMITELE CHIRURGIEI ENDOSCOPICE ÎN ABORDUL SINUSURILOR – Octavian Dragoș Palade, Mihail Dan Cobzeanu, Patricia Sonia Vonica, Petronela Zaharia</li><li>7. MUCOCELUL SINUSAL – MANAGEMENT – Cătană Mihai Eugen, Zainea Viorel, Rusescu Andreea, Pietroșanu Cătălina, Ioniță Irina, Iana Oana Ruxandra, Paneta Stoian Anca, Hainăroșie Răzvan</li><li>8. MODALITĂȚI CURENTE ÎN TRATAMENTUL EPISTAXISULUI – Andreea Nicoleta</li></ol>

	<p>Costache, Cătălina Pietroșanu, Viorel Zainea, Irina Gabriela Ioniță, Andreea Ruscescu, Anca Stoian Pantea, Oana Ruxandra Iana, Dragoș Ștefănescu, Răzvan Hainăroșie</p> <p>9. MANAGEMENTUL ȘI TRATAMENTUL SARCOMULUI EWING AL NASULUI LA ADOLESCENȚI – PREZENTARE DE CAZ – Crețu Andrei Cristan, Zainea Viorel, Pietroșanu Cătălina, Ioniță Irina-Gabriela, Ruscescu Andreea, Cătană Mihai, Pantea Stoian Anca, Ștefănescu Dragoș, Iana Ruxandra-Oana, Irescu-Iaru Alexandru, Hainăroșie Răzvan</p> <p>10. SFATURI ȘI TRUCURI ÎN CHIRURGIA ENDOSCOPICĂ FUNCȚIONALĂ RINOSINUSALĂ – Ghindea Teodora, Ruscescu Andreea, Pietroșanu Cătălina, Ioniță Irina, Meiuș Alexandru, Ștefănescu Dragoș, Pițuru Silviu, Zainea Viorel, Hainăroșie Răzvan</p> <p>11. ROLUL OSTEOTOMIILOR ÎN RINOPLASTII – EVOLUȚIE ȘI ACTUALIZARE – Ioniță Irina-Gabriela, Zainea Viorel, Pietroșanu Cătălina, Ruscescu Andreea, Costache Andreea, Pulpă Raluca, Iana Ruxandra Oana, Ștefănescu Dragoș, Pantea-Stoian Anca, Hainăroșie Răzvan</p> <p>12. MANAGEMENTUL CLINICO TERAPEUTIC AL CONDROSARCOMULUI NAZOSINUSAL - Lazăr Nicoleta, Marinescu Andreea, Pulpă Raluca, Ruscescu Andreea, Ioniță Irina Gabriela, Pietroșanu Cătălina, Zainea Viorel, Hainăroșie Răzvan</p> <p>13. DE CE RĂMÂNE ÎN CONTINUARE EPISTAXISUL O PROBLEMĂ? – Mózes Huba, Milăr Monica, Mühlfay Gheorghe</p>
1830	
2000	<b>Cină / Dinner at Restaurant Oltenia Hotel</b> ( <i>Strada Caracal 176, Craiova 200347</i> ) * <i>pre-booked event – Detalii la secretariat / Details at the Registration Desk</i>

Ora	<p style="text-align: center;"><b>JOI, 23 mai 2019</b> <b>THURSDAY, May 23, 2019</b></p>
	<p><b>SALA 3 – LARINGOLOGIE</b> <b>“A. PĂUNESCU” - E222</b></p>
0800	<b>KL: Stelian LUPESCU</b> Laringocelul – diagnostic și tratament
0830	<b>KL: Dan FLISS</b> Laryngotracheal Resection and Reconstruction
0900	<b>KL: Mario Milkov, Hesham Negm, Mihály Szőcs, Popescu Bogdan</b> <b>Mario MILKOV</b> – Directions obstructive sleep apnea sindrom <b>Hesham NEGM</b> – Scanning of the Pharoes (C.T. scanning of the Royal mummies) <b>Mihály SZŐCS</b> – Faringotomia laterală <b>Bogdan POPESCU</b> – Principii oncologice în cancerul de laringe



1030	<b>Pauză de cafea / Expoziție medicală Coffee Break / Medical Exhibition</b>
1100	<b>MR: Șerban Berteșteanu, Itzach Brook, Antonie Catrinel, Gheorghe Coțofană</b> Itzach BROOK – Laryngectomy guide Catrinel ANTONIE – Calitatea vieții la pacientul laringectomizat
1145	<b>KL: Milan Stankovic, Stefanos Triaridis, Dusan Milisavljevic, Chirilă Magdalena</b> Milan STANKOVIC – Transoral laser microsurgery for laryngeal carcinoma. Stefanos TRIARIDIS – Trauma of the larynx and neck Dusan MILISAVLJEVIC – Biomarkers of head and neck cancer Magdalena CHIRILĂ – Head and neck carcinomas: something old and something new
1300	<b>S: Claudiu MANEA</b> Spray-urile pe bază de apă de mare: utilizare zilnică pentru igiena nazală și ca adjuvant în tratamentul patologiei rinosinusale – prezentare susținută cu sprijinul companiei BERLIN-CHEMIE
1315	<b>S: Șerban BERTEȘTEANU</b> Antibioticele milenului 3 – Actualități în tratamentul infecțiilor de tract respirator superior – prezentare susținută cu sprijinul companiei ANTIBIOTICE
1330	<b>Prânz / Lunch</b>
1500	<b>KL: Dragoș Cristian ȘTEFĂNESCU</b> Abordarea terapeutică a sindromului de apnee în somn. Perspectiva specialistului ORL
1530	<b>KL: Viorel ZAINEA</b> Tumorile spațiului laterocervical. Surgical Tips and tricks
1600	<b>KL: Răzvan HAINĂROȘIE</b> Soluții reconstructive în chirurgia oncologică a capului și gâtului
1630	<b>Pauză de cafea / Expoziție medicală / Evaluare Postere – Sesiunea 1 Coffee Break / Medical Exhibition / E-Posters – Session 1</b>
1700	<b>FREE PAPERS 5</b> <u>Moderatori / Moderators: Cobzeanu Dan, Emil Mărginean, Berteșteanu Șerban, Ciolofan Sorin</u> 1. MANAGEMENTUL TERAPEUTIC AL POLIPULUI LARINGIAN – Iulia Tiță, Lavinia-Georgiana Ilinca, S. Crăc, Alexandra Cătălina Gheorghe, C. Ioniță, Loredana Ghiuzan, M. Tușaliu 2. RECOLTAREA MINIM INVAZIVĂ A CARTILAJULUI COSTAL – Daniel Antohi, Zainea Viorel, Pietroșanu Cătălina, Ioniță Irina-Gabriela, Rusescu Andreea, Iana Ruxandra-Oana, Cătană Mihai, Crețu Cristian, Anca Pantea Stoian, Dragoș Ștefănescu, Hainăroșie Răzvan 3. INCIDENTE ȘI ACCIDENTE ÎN TIMPUL TRAHEOSTOMIEI – Șerban Berteșteanu, Amer Othman, Catrinel Simion-Antonie, Bogdan Popescu, C.R. Popescu, Liliana Nițu, Paula Bejenaru, Gloria Munteanu, Anca Cîrstea, Mihnea Condeescu, Bianca Taher, Simona Rujan, Ruxandra Nedelcu, Roxana Androne, Teodora Diaconu, Denisa Mitran, Elena Arjoca, Teodora Popa, Claudiu Curcă, Alisa Dimcea, Alexandru Nicolaescu, Raluca Grigore



	<ol style="list-style-type: none"> <li>4. REABILITAREA VOCALĂ PRIMARĂ DUPĂ LARINGECTOMIE TOTALĂ: EXPERIENȚA PERSONALĂ – Șerban Berteșteanu, Catrinel Simion-Antonie, Bogdan Popescu, C.R. Popescu, Liliana Nițu, Paula Bejenaru, Gloria Munteanu, Anca Cîrstea, Mihnea Condeescu, Amer Othman, Bianca Taher, Simona Rujan, Ruxandra Nedelcu, Roxana Androne, Teodora Diaconu, Denisa Mitran, Elena Arjoca, Teodora Popa, Claudiu Curcă, Alisa Dimcea, Alexandru Nicolaescu, Raluca Grigore</li> <li>5. NEOPLASM LARINGIAN EXTERIORIZAT TEGUMENTAR - Ciolofan Sorin, Gheorghita Mircea, Ioniță Iulica, Florin Anghelina, Ioniță Elena, Carmen Mogoantă, Ramona Mălin, Anca Enescu, Alexandru Vlaescu, Florina Gafta, Corina Mitrea, Raluca Milcu, Daniel Putureanu</li> <li>6. MANAGEMENT OF MALIGNANT THYROGLOSSAL DUCT CYSTS. A RARE CLINICAL ENTITY IN CERVICAL TUMOR PATHOLOGY – B. M. Cobzeanu, D. O. Palade, Patricia Vonica, M. Danciu, D. Negru, Luiza Maria Cobzeanu, M. D. Cobzeanu</li> <li>7. ELASTOGRAFIA ÎN PATOLOGIA TIROIDIANĂ – Mihai Dumitru, Daniela Vrînceanu, Adrian Costache, Andreea Stratula, Andreea Marinescu, Romica Cergan</li> <li>8. CALITATEA VIEȚII ȘI STAREA DE SĂNĂTATE A PACIENȚILOR DUPĂ LARINGECTOMIE TOTALĂ – Raluca Grigore, Catrinel Simion-Antonie, Bogdan Popescu, C.R. Popescu, Liliana Nițu, Paula Bejenaru, Gloria Munteanu, Anca Cîrstea, Mihnea Condeescu, Amer Othman, Bianca Taher, Simona Rujan, Ruxandra Nedelcu, Teodora Diaconu, Denisa Mitran, Elena Arjoca, Teodora Popa, Claudiu Curcă, Roxana Androne, Alisa Dimcea, Alexandru Nicolaescu, Șerban Berteșteanu</li> <li>9. FASCEITA NECROZANTĂ A GĂTULUI - CONSIDERAȚII CLINICO-TERAPEUTICE – Andra Vîrlan, Carmen Badea, Alina Anghel, Carmen Paraschiv - Ferariu, Artemis Dendrinis</li> <li>10. INJECTAREA INTRALEZIONALĂ DE CIDOFOVIR ÎN TRATAMENTUL PAPILOMATOZEI LARINGIENE – D. Lupoi, Isabela Lupu, Amalia Neagu, A. Pirvu, Laura Popovschi</li> <li>11. CORPUL STRĂIN TRAHEOBRONȘIC ACCIDENT ÎN INFARCTUL MIOCARDIC ACUT – Venter Ciprian, Mărginean Emil, Pantiș Alina, Valenaș Oana, Sorban Ildiko, Domuța Maria</li> </ol>
1830	
2000	<p><b>Cină / Dinner at Restaurant Oltenia Hotel</b> (<i>Strada Caracal 176, Craiova 200347</i>)  <i>* pre-booked event – Detalii la secretariat / Details at the Registration Desk</i></p>

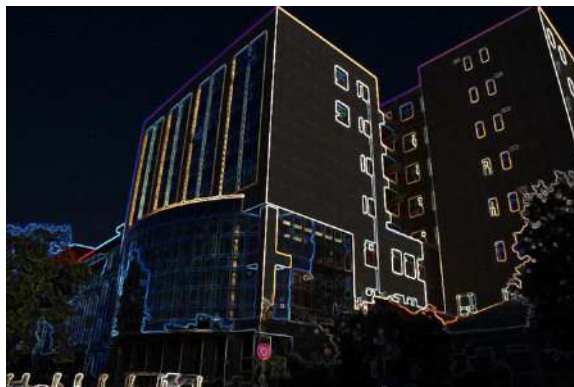



Ora	<b>VINERI, 24 mai 2019</b> <b>FRIDAY, May 24, 2019</b>
	<b>SALA 1 - OTOLOGIE</b> <b>"N. TITULESCU" - E201</b>
0800	<b>KL: Dan MĂRȚU</b> Perspective în implantarea cochleară
0830	<b>KL: Hassan DIAB</b> Our experience in difficulties cases in otosurgeries
0900	<b>MR: Otologic surgery</b> <u>Moderatori / Moderators: Milan Stankovic, Lorenzo Lauda, Diana Vlad, Hassan Diab</u> <b>Hassan DIAB</b> – Surgical tactic in cases of petrous bone cholesteatoma and meningoencephalocele <b>Lorenzo LAUDA</b> – Large and giant vestibular schwannomas: surgical approach and results <b>Diana VLAD</b> – Class A/B tympano-jugular paragangliomas: approach and results <b>Milan STANKOVIC</b> – Facial nerve and head and neck oncologic surgery
1030	<b>Pauză de cafea / Expoziție medicală</b> <b>Coffee Break / Medical Exhibition</b>
1100	<b>S: Codruț SARAFOLEANU</b> Locul și rolul corticosteroizilor intranazali în tratamentul rinitei alergice și non-alergice – prezentare susținută cu sprijinul companiei GO TO SOLUTION
1120	<b>S: Florin ANGHELINA</b> Beneficiile apei de mare în patologia ORL – prezentare susținută cu sprijinul companiei A&D PHARMA
1140	<b>KL: Gabriela MUȘAT</b> Dificultăți în tratamentul pacientului cu amețeli
1200	<b>MR: Implantable hearing devices</b> <u>Moderatori / Moderators: Eugenijus Lesinskas, Joachim Schmutzhard, Tayyar Kalcioğlu</u> <b>Eugenijus LESINSKAS</b> – Etiologic profile and prognostic factors of the outcomes in pediatric cochlear implantation <b>Joachim SCHMUTZHARD</b> – The Vibrant Soundbridge in the radical cavity <b>Tayyar KALCIOGLU, Serdal CELIK</b> – Comparison of surgical results of a linear incision and punch technique in BAHS surgery
1300	<b>KL: Diana VLAD</b> Lateral skull base surgery in the pediatric population
1330	<b>Prânz / Lunch</b>
1500	<b>FREE PAPERS 6</b> <u>Moderatori / Moderators: Mărginean Emil, Bașchir Sorin, Vesa Doina, Mogoantă Carmen</u> 1. MANIFESTĂRI ALE INFECȚIEI HIV ÎN ORL – PREZENTARE DE CAZ – Berteșteanu Șerban, Cîrstea Anca-Ionela, Popescu Bogdan, Simion-Antonie Catrinel, Bejenaru

	<p>Pașcu Paula, Munteanu Gloria Simona, Condeescu-Cojocărița Mihnea, Diaconu Elena Teodora, Nedelcu Ruxandra Ioana, Taher Bianca Petra, Rujan Simona-Andreea, Popa Teodora, Popescu Radu Cristian, Mitran Denisa, Arjoca Elena-Mihaela, Othman Amer, Dimcea Alisa, Curcă Claudiu, Androne Roxana, Grigore Raluca</p> <p>2. REHABILITATION IN PATIENTS WITH RADIATION-INDUCED CRANIAL NERVE PALSY AFTER NASOPHARYNGEAL CARCINOMAS TREATMENT – Magdalena Chirilă, Cristina Țiple, Pétér Ujvary, Mirela Stamate, Elisabeta Ciuleanu</p> <p>3. CORRELATIONS BETWEEN HPV, P53 AND P16 IN THE CASE OF MALIGNANCIES INVOLVING THE RETROMOLAR TRIGONE - OROPHARYNX JUNCTION – Bogdan Mihail Cobzeanu, Eugenia Popescu, Mihai Danciu, Dragoș Palade, Patricia Vonica, Loredana Beatrice Ungureanu, Mihaela Moscalu, Mihail Dan Cobzeanu, Victor Vlad Costan</p> <p>4. FLEGMON PERIAMIGDALIAN LA UN COPIL DE 3 LUNI - PREZENTARE DE CAZ – Ana-Maria Corugă, Delia Andreia Bizim, Corina Butnaru</p> <p>5. SINDROMUL EAGLE – PREZENTARE DE CAZ – Grigore Raluca, Munteanu Gloria, Paun Oana, Mitran Denisa, Condeescu-Cojocărița Mihnea, Popescu Bogdan, Bejenaru Paula, Simion-Antonie Catrinel Beatrice, Nițu Liliana, Popescu Radu Cristian, Cîrstea Anca, Dimcea Alisa, Curca Claudiu, Nedelcu Ruxandra, Taher Bianca, Rujan Simona, Popa Teodora, Diaconu Teodora, Androne Roxana, Oancea Alina, Arjoca Elena, Nicolaescu Alexandru, Othman Amer, Berteșteanu Șerban</p> <p>6. ABORDUL TRANSMANDIBULAR AL NEOPLASMULUI DE CAVITATE ORALĂ- PREZENTARE DE CAZ – Raluca Grigore, Ruxandra Nedelcu, Gloria Munteanu, Paula Pascu, Catrinel Antonie, Cîrstea Anca, Amer Othman, Ertan Teodorescu, Mihnea Condeescu, Teodora Diaconu, Simona Rujan, Bianca Taher, Alisa Dimcea, Liliana Nițu, Bogdan Popescu, Cristian Popescu, Șerban Berteșteanu</p> <p>7. CONSIDERATII CLINICO-TERAPEUTICE ÎN TUMORA WARTHIN A GLANDEI PAROTIDE ASOCIATĂ CU NEOPLASMUL LARINGIAN – Lavinia-Georgiana Ilinca, Iulia Tita, S.C Crac, Alexandra Catalina Gheorghe, C. Ioniță, M. Tusaliu</p> <p>8. CHISTUL/BURSITA THORNWALD – ENTITATE PATOLOGICĂ RARĂ A ADULTULUI – Alexandra Lostun, Lostun Gabriel, Ștefan Cătălin, Hainăroșie Răzvan</p> <p>9. DIFICULTĂȚI DE DIAGNOSTIC ÎN SFERA ORL. PREZENTARE DE CAZ – Popescu Bogdan, Popescu Cristian, Mitran Denisa, Arjoca Elena, Curcă Claudiu, Androne Roxana, Oasa Irina, Oancea Alina, Grigore Raluca, Nițu Liliana, Nicolaescu Alexandru, Condeescu Mihnea, Bejenaru Paula, Antonie Catrinel, Cîrstea Anca, Popa Teodora, Munteanu Gloria, Othman Amer, Dimcea Alisa, Nedelcu Ruxandra, Rujan Simona, Taher Bianca, Diaconu Teodora, Oasa Irina, Berteșteanu Șerban</p>
1630	<p><b>Pauză de cafea / Expoziție medicală / <i>Evaluare Postere – Sesiunea 2</i></b>  <b>Coffee Break / Medical Exhibition / <i>E-Posters – Session 2</i></b></p>
1700	<p><b>KL: Cristian MĂRȚU</b>  Cazuri dificile în chirurgia colestatomului osului temporal</p>
1720	<p><b>FREE PAPERS 7</b>  Moderatori / Moderators: Comșa Gheorghe, Gheorghiu Dan, Balica Nicolae, Palade Dragos</p> <p>1. PATOLOGIE TUMORALĂ MALIGNĂ PEDIATRICĂ ÎN SFERA ORL. PREZENTARE DE CAZ – Popescu Bogdan, Popescu Cristian, Arjoca Elena, Mitran Denisa, Curcă</p>



	<p>Claudiu, Androne Roxana, Oasa Irina, Grigore Raluca, Nițu Liliana, Oancea Alina, Nicolaescu Alexandru, Condeescu Mihnea, Bejenaru Paula, Antonie Catrinel, Cîrstea Anca, Popa Teodora, Munteanu Gloria, Othman Amer, Dimcea Alisa, Nedelcu Ruxandra, Rujan Simona, Taher Bianca, Diaconu Teodora, Berteșteanu Șerban</p> <ol style="list-style-type: none"><li>2. CARCINOM SCUAMOS OROFARINGIAN HPV POZITIV – PREZENTARE DE CAZ – Marian Stamate, Dana Vlad, Mirela Mirabela Soare, Iulian Alin Dascălu, Cristian Sersea, Cristina Zugun-Eloae</li><li>3. PATOLOGIE RARĂ ÎN O.R.L. – ABCESUL DE LIMBĂ – CAZ CLINIC – Dana Vlad, Marian Stamate, Iulian Alin Dascălu, Mirela Mirabela Soare, Cristina Zugun-Eloae, Cristian Sersea</li><li>4. MANAGEMENTUL TUMORILOR DE GLANDE SALIVARE MINORE DE CAP ȘI GÂT - Carmen Davițoiu-Leșu, Zainea Viorel, Ioniță Irina-Gabriela, Pietroșanu Cătălina, Anca Pantea Stoian, Rusescu Andreea, Iaru-Irescu Alexandru, Cătană Mihai, Iacobescu Flavia, Hainăroșie Răzvan</li><li>5. MEDICAȚIA ORL AUTOADMINISTRATĂ ȘI SCREENING-UL PENTRU DROGURI LA AVIATORI – Cristian Dragoș Ștefănescu, Andrei Luca, Ruxandra Oana Iana, Cristina Dolinschi, Răzvan Hainăroșie</li><li>6. PARTICULARITĂȚI ORL ALE EXPERTIZEI AEROMEDICALE LA CONTROLORUL DE TRAFIC AERIAN – Cristian Dragoș Ștefănescu, Ruxandra Oana Iana, Andrei Luca, Cătălin Alius, Cristina Dolinschi, Răzvan Hainăroșie</li><li>7. MANAGEMENTUL CHIRURGICAL ÎN TUMORILE MALIGNE DE SPAȚIU PARAFARINGIAN – Doina Vesa, Dana Munteanu, Doriană Cristea</li><li>8. APNEEA OBSTRUCTIVĂ SEVERĂ ÎN SOMN LA COPIL-PARTICULARITĂȚI EVOLUTIVE – Miorița Toader, Anamaria Vasile, Aurora Sima, Corneliu Toader, Alexandru Ulici</li><li>9. TUSEA PERSISTENTĂ LA COPIL ÎN PATOLOGIA ORL – Miorița Toader, Ana Maria Vasile, Aurora Sima, Corneliu Toader, Alexandru Ulici</li><li>10. PARTICULARITĂȚI ALE ANESTEZIEI ÎN CHIRURGIA ORL – Virginia Armega, Alin Ionuț Pătru, Luminița Chiuțu</li><li>11. SPECTRUL BACTERIAN ÎN SUPURAȚIILE DIN SFERA ORL – Florin Anghelina, Sorin Ciolofan, Carmen-Aurelia Mogoantă, Elena Ioniță, Andrei Osman, Patricia Lupulescu, Georgiana Hocan</li></ol>
1830	
2000	<b>Cină / Dinner at Restaurant Oltenia Ballroom</b> ( <i>Strada Caracal 244, Craiova 200347</i> ) <i>* pre-booked event – Detalii la secretariat / Details at the Registration Desk</i>

Ora	<b>VINERI, 24 mai 2019</b> <b>FRIDAY, May 24, 2019</b>
	<b>SALA 2 – RINOLOGIE</b> <b>“T. MAIORESCU”- E232</b>
0800	<b>KL: Ion ANGHEL</b> Rinoplastia de prezervare-o nouă terminologie și abordare în chirurgia rinoplastiei
0830	<b>KL: Raluca GRIGORE</b> Alergia rinosinuzală-mereu în actualitate
0900	<b>MR: Chirurgia endoscopică rinosinusală: provocări, dificultăți, rezultate</b> <b>Moderatori / Moderators: Budu Vlad, Sarafoleanu Codruț, Muhlfay George, Mitroi Mihaela</b> <b>Vlad BUDU</b> – Chirurgia endoscopică a sinusului frontal <b>Codruț SARAFOLEANU</b> – Chirurgia endoscopică a sinusului etmoidal <b>Gheorghe MUHLFAY</b> – Chirurgia endoscopică a sinusului sfenoidal <b>Mihaela MITROI</b> – Chirurgia endoscopică a sinusului maxilar
1030	<b>Pauză de cafea / Expoziție medicală</b> <b>Coffee Break / Medical Exhibition</b>
1100	<b>S: Laura BURUIANĂ</b> Soluții moderne în congestia și igiena nazală – prezentare susținută cu sprijinul companiei Dr. REDDY's
1120	<b>KL: Răzvan HAINĂROȘIE</b> Angiofibromul juvenil. Tips and Tricks
1140	<b>KL: Bogdan MOCANU</b> Metode de închidere ale bazei de craniu, accidente și incidente după chirurgia endoscopică transsfenoidală
1200	<b>FREE PAPERS 8</b> <b>Moderatori / Moderators: Lupescu Stelian, Popescu Bogdan, Ștefănescu Dragos, Ciolofan Sorin</b> <ol style="list-style-type: none"> <li>LIPOMATOZA SIMETRICĂ BENIGNĂ-BOALA MADELUNG SAU SINDROMUL LAUNOIS-BENSAUDE. PREZENTARE DE CAZURI – Grigore Raluca, Dimcea Alisa, Nițu Liliana, Bejenaru Paula, Popa Teodora, Simion Catrinel, Munteanu Gloria, Cîrstea Anca, Othman Amer, Rujan Simona, Diaconu Teodora, Nedelcu Ruxandra, Taher Bianca, Curcă Claudiu, Mitran Denisa, Arjoca Elena, Androne Roxana, Condescu Mihnea, Popescu Cristian, Popescu Bogdan, Berteșteanu Șerban</li> <li>METODE DE RECONSTRUCȚIE ÎN CHIRURGIA ONCOLOGICĂ A CAPULUI ȘI GĂTULUI FOLOSIND LAMBOURI – Grigore Raluca, Bejenaru Paula, Antonie Catrinel, Androne Roxana, Arjoca Elena, Cîrstea Anca, Condescu Mihnea, Curcă Claudiu, Diaconu Teodora, Dimcea A., Mitran Denisa, Munteanu Gloria, Nedelcu Ruxandra, Nicolaescu Alexandru, Nițu Liliana, Oancea Alina, Othman Amer, Popescu Bogdan, Popescu C., Popa Teodora, Rujan Simona, Taher Bianca, Berteșteanu Șerban</li> </ol>



	<ol style="list-style-type: none"> <li>3. MANAGEMENTUL CHIRURGICAL AL LIPOMATOZEI CERVICALE. EXPERIENȚA NOASTRĂ – Irescu-Iaru Alexandru, Ioniță Irina Gabriela, Pietroșanu Cătălina, Rusescu Andreea, Zainea Viorel, Hainăroșie Răzvan</li> <li>4. SCHWANOM DE PLEX SIMPATIC CERVICAL – Anca Enescu, Ciolofan Sorin, Ioniță Iulica, Daniela Marinescu, Gheorghită Mircea, Florin Anghelina, Ioniță Elena, Carmen Mogoantă, Ramona Mălin, Alexandru Vlaescu, Florina Gafta, Corina Mitrea, Raluca Mîlcu, Daniel Putureanu</li> <li>5. MICROCHIRURGIA ENDOSCOPICĂ CU LASER ÎN TUMORILE BENIGN LARINGIENE – Doros C., Davidas C., Boia E., Horhat D., Balica N, Poenaru M.</li> <li>6. OPERAȚII PARȚIALE VS. OPERAȚII TOTALE ÎN CHIRURGIA TUMORALĂ MALIGNĂ A LARINGELUI – Popescu Bogdan, Curcă Claudiu, Mitran Denisa, Arjoca Elena, Androne Roxana, Oașă Irina, Popescu Cristian, Oancea Alina, Grigore Raluca, Nițu Liliana, Nicolaescu Alexandru, Condeescu Mihnea, Bejenaru Paula, Antonie Catrinel, Cîrstea Anca, Popa Teodora, Munteanu Gloria, Othman Amer, Dimcea Alisa, Nedelcu Ruxandra, Rujan Simona, Taher Bianca, Diaconu Teodora, Berteșteanu Șerban</li> <li>7. MULTIDISCIPLINARY MANAGEMENT OF COMPLEX BALLISTIC CERVICAL TRAUMA: CASE REPORT – Florentina Severin, Dragoș Palade, Gina Stegaru, Patricia Vonica, Mihail Dan Cobzeanu</li> <li>8. CORPII STRĂINI ESOFAGIENI ȘI TRAHEOBRONȘICI – PATOLOGIE ORL PEDIATRICĂ DE IMPORTANȚĂ VITALĂ – Ștefan Cătălin, Alexandra Lostun, Lostun Gabriel, Hainăroșie Răzvan</li> <li>9. COLONIZAREA MICROBIANĂ A PROTEZELOR VOCALE – Cristina Țiple, Mirela Cristina Stamate, Peter Ujvary, Cristina Blebea, Sever Pop, Magdalena Chirilă</li> <li>10. REABILITAREA RESPIRATORIE PULMONARĂ LA PACIENȚII LARINGECTOMIZAȚI – Cristina Țiple, Mirela Cristina Stamate, Peter Ujvary, Cristina Blebea, Sever Pop, Magdalena Chirilă</li> </ol>
1330	<b>Prânz / Lunch</b>
1500	<b>KL: Claudiu MANEA</b> Actualități în diagnosticul și tratamentul sinuzitelor fungice
1520	<b>KL: Bogdan MOCANU</b> Abordul endoscopic al tumorilor voluminoase rinosinusale
1540	<b>KL: Vlad BUDU</b> Fibromul nazofaringian - o continuă provocare în chirurgia endoscopică rinosinusală
1600	<b>KL: Violeta MELINTE</b> Evaluarea pacienților cu tulburări olfactive - unde ne aflăm?
1615	<b>KL: Bogdan POPESCU</b> Implicațiile juridice ale chirurgiei ORL
1630	<b>Pauză de cafea / Expoziție medicală / <i>Evaluare Postere – Sesiunea 2</i></b> <b>Coffee Break / Medical Exhibition / <i>E-Posters – Session 2</i></b>
1700	<b>FREE PAPERS 9</b> <u>Moderatori / Moderators: Anghel Ion, Manea Claudiu, Cobzeanu Bogdan, Mitroi Mihaela</u> <ol style="list-style-type: none"> <li>1. MANAGEMENTUL FISTULELOR LCR POSTTRAUMATICE – Meiuș Alexandru, Rusescu Andreea, Pietroșanu Cătălina, Ioniță Irina, Ghindea Teodora, Pantea</li> </ol>

	<p>Stoian Anca, Zainea Viorel, Hainăroșie Răzvan</p> <ol style="list-style-type: none"> <li>2. MANAGEMENTUL COMPLICAȚIILOR ORBITARE ÎN RINOSINUZITELE ACUTE ETMOIDALE – Stancu Flavia-Alexandra, Cătălina Pietroșanu, Viorel Zainea, Irina Gabriela Ioniță, Andreea Ruscescu, Oana Ruxandra Iana, Silviu Puțuru, Dragoș Ștefănescu, Răzvan Hainăroșie</li> <li>3. RINOSINUZITA FUNGICĂ LA PERSONALUL AERONAUTIC. CAZ CLINIC – Cristian Dragoș Ștefănescu, Andrei Luca, Ruxandra Oana Iana, Cristina Dolinschi, Răzvan Hainăroșie</li> <li>4. ASPECTE CLINICE, DIAGNOSTIC ȘI TRATAMENT ÎN RINITA ALERGICĂ A COPILULUI - Miorița Toader, Anamaria Vasile, Aurora Sima, Corneliu Toader, Alexandru Ulici</li> <li>5. 3D NASAL RECONSTRUCTION - CASE REPORT – Cristian Mârțu, Bogdan Cobzeanu, Alexandra Lungu, Daniela Sadovnic, Diana Diaconu, Andreea Stan, Elena Alexandra Doroftei, Andrei Roșu, Dan Mârțu</li> <li>6. MUCORMICOZA RINOSINUSALĂ - Carmen Badea, Andreea Mârza, Gabriela Pătrașcu, Gabriela Mușat, Ionuș Tănase</li> <li>7. TUBERCULOZA PULMONARĂ CU MANIFESTĂRI RINOSINUSALE ȘI OTICE – PROVOCARE DE DIAGNOSTIC (PREZENTARE DE CAZ) – Codruț Sarafoleanu, Gabriela - Violeta Melinte, Elena Pătrașcu, Hermina Mailat, Mihai Preda</li> <li>8. OLFACTOMETRIC ASSESSMENT - LIMITS AND DIFFICULTIES – Gabriela-Violeta Melinte, Codruț Sarafoleanu</li> <li>9. IMPLICAȚII PATOGENICE ALE BIOFILMELOR MICROBIENE ȘI SOLUȚII TERAPEUTICE NANOTEHNOLOGICE ÎN ORL. REVIEW – I. Anghel, G.A. Anghel, M.C. Chifiriuc, A.M. Grumezescu</li> <li>10. RINOPLASTIA RECONSTRUCTIVĂ – I. Anghel, A.O. Anghel</li> <li>11. VISUAL IMPAIRMENT SECONDARY TO SPHENOIDAL MUCOCELE – CASE REPORT- Vlad Budu, Bogdan Cobzeanu, Adelina Cumpăt, Cristian Alexe, Corina Butnaru, Cristian Mârțu</li> <li>12. CHIRURGIA ENDOSCOPICĂ TRANSSFENOIDALĂ A TUMORILOR PARASELARE - Bogdan Mocanu, Sergiu Stoica, Silviu Oprescu</li> </ol>
1830	
2000	<p><b>Cină / Dinner at Restaurant Oltenia Ballroom (Strada Caracal 244, Craiova 200347)</b>  <i>* pre-booked event – Detalii la secretariat / Details at the Registration Desk</i></p>





Ora	<b>VINERI, 24 mai 2019</b> <b>FRIDAY, May 24, 2019</b>
	<b>SALA 3 – LARINGOLOGIE</b> <b>“A. PĂUNESCU” - E222</b>
0800	<b>KL: Ionuț TĂNASE</b> Tips and tricks in diagnostic and treatment in OSAS
0820	<b>KL: Gheorghe IOVĂNESCU</b> Tratamentul amigdalitei cronice-prezent și perspective
0840	<b>KL: Dan COBZEANU</b> Modalități de tratament în neoplasmul de trigon retromolar
0900	<b>KL: Dan FLISS</b> The evolution of Neck Dissection
0930	<b>MR: Reabilitarea vocală în practica clinică</b> <u>Moderatori / Moderators: Rodica Mureșan, Magdalena Chirilă, Corina Mella, Tudor Ionescu</u> <b>Rodica MUREȘAN</b> – Terapia vocală-principii și tehnici <b>Magdalena CHIRILĂ</b> – Proceduri chirurgicale utilizate în reabilitarea vocală <b>Corina MELLA</b> – Augmentarea de coarda vocală cu fascia lată în paralizia unilaterală recurențială, caz clinic <b>Tudor IONESCU</b> – Cazuri și necazuri în tratamentul disfoniei spasmodice
1030	<b>Pauză de cafea / Expoziție medicală</b> <b>Coffee Break / Medical Exhibition</b>
1100	<b>KL: Rodica MUREȘAN</b> Terapia miofuncțională în sindromul de apnee în somn
1130	<b>KL: Viorel ZAINEA</b> Chirurgia LASER CO2 asociată cu biopsiile optice la nivelul corzii vocale
1200	<b>KL: Dănuț GHEORGHIU</b> Tratamentul cancerului scuamos amigdalian. Chirurgie sau radioterapie?
1230	<b>KL: Șerban BERTEȘTEANU</b> Tratamentul chirurgical al tumorilor de orofaringe
1300	<b>KL: Elena PĂTRAȘCU</b> Electromiografia laringiana - ce este nou -
1330	<b>Prânz / Lunch</b>
1500	<b>FREE PAPERS 10</b> <u>Moderatori / Moderators: Cobzeanu Dan, Chirilă Magdalena, Raluca Grigore, Ioniță Iulica</u> 1. CONDROSARCOMUL LARINGIAN – SERIE DE CAZURI – Berteșteanu Șerban, Bejenaru Paula, Antonie Catrinel, Androne Roxana, Arjoca Elena, Cîrstea Anca, Condeescu Mihnea, Curcă Claudiu, Diaconu Teodora, Dimcea Alisa, Mitran



	<p>Denisa, Munteanu Gloria, Nedelcu Ruxandra, Nicolaescu Alexandru, Nițu Liliana, Oancea Alina, Othman Amer, Popescu Bogdan, Popescu Cristian, Popa Teodora, Rujan Simona, Taher Bianca, Grigore Raluca</p> <p>2. DIVERTICULUL ZENKER GIGANT, EXTERIORIZAT – PREZENTARE DE CAZ – Berteșteanu Șerban, Popa Teodora, Grigore Raluca, Nițu Liliana, Bejenaru Paula, Antonie Catrinel, Androne Roxana, Arjoca Elena, Cîrstea Anca, Condeescu Mihnea, Curcă Claudiu, Diaconu Teea, Dimcea Alisa, Mitran Denisa, Munteanu Gloria, Nedelcu Ruxandra, Nicolaescu Alexandru, Othman Amer, Popescu Bogdan, Popescu Cristian, Rujan Simona, Taher Bianca, Oancea Alina</p> <p>3. ADENOPATIA LATERO-CERVICALĂ CA SEMN DE DEBUT AL UNUI CARCINOM TIROIDIAN - PREZENTARE DE CAZ – Bogdan Cavaleriu, Diana Baciuc, Vlad Cozma, Alexandru Drăgan, Corina Butnaru</p> <p>4. CONDROM LARINGIAN - Celesta Drăgulescu, M. Chițac, A. Weisman, M. Condrat, Emanuela Onisăi</p> <p>5. MANIFESTĂRI ORL ÎN NEUROPATIA AUTOIMUNA MILLER FISHER – Ruxandra-Oana Iana, Dragoș Cristian Ștefănescu, Răzvan Hainăroșie, Cătălina Pietroșanu, Viorel Zainea, Cristina Aura Panea, Cristian Bălălaşu, Irina Gabriela Ioniță, Andreea Rusescu</p> <p>6. ATITUDINEA TERAPEUTICĂ FONOCIRURGICALĂ ÎN POLIPUL DE COARDĂ VOCALĂ – CAZ CLINIC – Tudor Ionescu, Loredana Ghiuzan, Alexandra Gheorghe, Silviu Crăc, Vlad Budu</p> <p>7. ECOU LARINGIAN ÎN AFECȚIUNILE REUMATISMALE – Tudor Ionescu, Loredana Ghiuzan, Yakubu Karagama</p> <p>8. OPȚIUNI TERAPEUTICE ÎN RECIDIVA MALIGNĂ LA NIVELUL TRAHEOSTOMEI – Ionescu Ileana, Zainea Viorel, Rusescu Andreea, Pietroșanu Cătălina, Ioniță Irina, Cătană Mihai Eugen, Iana Oana Ruxandra, Pantea-Stoian Anca, Ștefănescu Dragoș, Hainăroșie Răzvan</p> <p>9. FIBROZA CHISTICĂ – MANAGEMENT-UL ORL – C. Pietroșanu, V. Zainea, I. Ioniță, D. Ștefănescu, A. Rusescu, O.R. Iana, S. Pituru, A.M. Pantea Stoian, R. Hainăroșie</p> <p>10. NARROW-BAND IMAGING LA PACIENȚII CU GRANULOMATOZA CU POLIANGIITA. CAZ CLINIC – Pleșca V., Zainea V., Rusescu A., Pietroșanu C., Ioniță I., Iana O.R., Ștefănescu D., Pântea-Stoian A., Hainăroșie R.</p>
1630	<p><b>Pauză de cafea / Expoziție medicală / Evaluare Postere – Sesiunea 2</b>  <b>Coffee Break / Medical Exhibition / E-Posters – Session 2</b></p>
1700	<p><b>MR: Patologie cervicală</b>  Moderatori/Moderators: Ioniță Elena, Gheorghe Dan, Berteșteanu Șerban, Tușaliu Mihai  <b>Elena IONIȚĂ</b> – Pneumotorax catamenial  <b>Dan GHEORGHE</b> – Large saccular cyst and mixed surgical approach - case presentation  <b>Șerban BERTEȘTEANU</b> – Tumori gigante de glande salivare  <b>Mihai TUȘALIU</b> – Spațiul parafaringian-o provocare continuă pentru medicul chirurg ORL</p>
1830	
2000	<p><b>Cină / Dinner at Restaurant Oltenia Ballroom (Strada Caracal 244, Craiova 200347)</b>  <i>* pre-booked event – Detalii la secretariat / Details at the Registration Desk</i></p>



Ora	<b>SÂMBĂȚĂ, 25 mai 2018</b> <b>SATURDAY, May 25, 2019</b>
	<b>SALA 1 - OTOLOGIE</b> <b>“N. TITULESCU” - E201</b>
0800	<b>KL: Dragoș PALADE</b> Complicațiile tiroidectomiei
0820	<b>KL: Florin ANGHELINA</b> Managementul complicațiilor orbitare ale sinuzitelor
0840	<b>MR: Chirurgie oncologică cervicală</b> Moderatori / Moderators: <u>Ioniță Elena, Ciolofan Sorin, Ioniță Iulica, Comșa Gheorghe, Mogoantă Carmen, Doros Caius</u> <b>Elena IONIȚĂ</b> – Criterii clinice, paraclinice și modalități terapeutice în tumorile maligne ale esofagului <b>Gheorghe Ionel COMȘA</b> – Chirurgia reconstructivă laringiană, de la rezecția chirurgicală la recuperarea funcțională. Aspecte practice. <b>Sorin CIOLOFAN, Iulica IONIȚĂ</b> – Considerații în chirurgia cancerului laringian <b>Carmen MOGOANTĂ</b> – Implicarea HPV în carcinomul scuamos orofaringian <b>Caius DOROS</b> – Utilizarea chirurgiei laser CO2 în tratamentul cancerului glotic
1000	<b>S: Silviu ALBU</b> Debutul rapid de acțiune și hiperreactivitatea nazală redusă: noi obiective în managementul rinitei alergice – <i>prezentare susținută cu sprijinul companiei MYLAN</i>
1030	<b>Pauză de cafea / Expoziție medicală</b> <b>Coffee Break / Medical Exhibition</b>
1100	<b>KL: Silviu ALBU</b> Chirurgia endo-nazală în fistulele LCR
1130	<b>KL: Nicolae BALICA</b> Controverse în chirurgia scăriței
1200	<b>KL: Adrian CAMEN</b> Sialendoscopia
1230	<b>KL: Șerban ȚOVARU</b> Diagnostic în maladiile buloase autoimune
1300	<b>Închidere congres / Congress Closing</b>

Ora	<h1>SÂMBĂȚĂ, 25 mai 2018</h1> <h2>SATURDAY, May 25, 2019</h2>
	<h3>SALA 2 – LARINGOLOGIE</h3> <h4>“A. PĂUNESCU”- E222</h4>
0800	<p><b>FREE PAPERS 11</b>  Moderatori / Moderators: Comșa Gheorghe, Balica Nicolae, Mitroi Mihaela, Căpitănescu Alina</p> <ol style="list-style-type: none"> <li>1. FOSA SUPRACLAVICULARĂ – ELEMENTE DE RISC ANATOMO-CHIRURGICAL – Andreea Ruscescu, Cătălina Pietroșanu, Viorel Zainea, Irina Gabriela Ioniță, Alexandru Breazu, Silviu Pituru, Dragoș Cristian Ștefănescu, Oana Ruxandra Iana, Răzvan Hainăroșie</li> <li>2. ROLUL RADIOTERAPIEI ÎN TRATAMENTUL MULTIMODAL AL TUMORILOR MALIGNE LARINGIENE – Doina Vesa, Ana Fulga, Daniela Corche</li> <li>3. CHIRURGIA TRANSORALĂ LASER ÎN CARCINOMUL LARINGIAN AVANSAT – Amanda Wolkowski, Viorel Zainea, Cătălina Pietroșanu, Irina Gabriela Ioniță, Andreea Ruscescu, Oana Ruxandra Iana, Ștefănescu Dragoș, Silviu Pituru, Răzvan Hainăroșie</li> <li>4. ETAPE ÎN DIAGNOSTICUL ADENOPATIILOR LATEROCERVICALE METASTATICE FĂRĂ O TUMORĂ PRIMARĂ EVIDENTĂ – Dragoș Octavian Palade, Mădălina Airinei, Mihail Dan Cobzeanu, Bogdan Mihail Cobzeanu, Petronela Zaharia</li> <li>5. MANAGEMENTUL CORPILOR STRĂINI TRAHEO-BRONȘICI – Florin Anghelina, Sorin Ciolofan, Carmen-Aurelia Mogoantă, Elena Ioniță, Andrei Osman, Patricia Lupulescu, Afrem Lidia, Cristina Bogdan</li> <li>6. OCCULT PAPILARY CARCINOMA PRESENTING AS A NECK LYMPH NODE METASTASIS - CASE REPORT – Cavaleriu Bogdan, Diana Baciu, Vlad Cozma, Alexandru Drăgan, Corina Butnaru, Luminița Rădulescu</li> <li>7. SUPURAȚII PROFUNDE ALE REGIUNII CERVICALE – PREZENTĂRI DE CAZ – Berteșteanu Șerban, Taher Bianca Petra, Rujan Simona-Andreea, Simion- Antonie Catrinel, Munteanu Gloria Simona, Bejenaru Paula, Cîrstea Anca, Diaconu Teodora, Nedelcu Ruxandra, Dimcea Alisa, Androne Roxana, Nițu Liliana, Popa Teodora, Condeescu-Cojocărița Mihnea Florin, Popescu Cristian, Popescu Bogdan, Mitran Denisa, Arjoca Elena, Curcă Claudiu, Othman Amer, Grigore Raluca</li> <li>8. SARCOM SINOVIAL BIFAZIC LARINGIAN – Ciolofan Sorin, Ioniță Iulica, Florin Anghelina, Ioniță Elena, Carmen Mogoantă, Ramona Mălin, Anca Enescu, Alexandru Vlaescu, Corina Mitrea, Florina Gafta, Raluca Milcu, Daniel Putureanu</li> <li>9. ABCES DE PLANȘEU BUCAL COMPLICAT CU MEDIASTINITĂ – Mărginean Emil, Venter Cipria, Pantîș Alina, Valenaș Oana, Sorban Ildiko, Domuța Maria</li> </ol>
1030	<b>Pauză de cafea / Expoziție medicală – Coffee Break / Medical Exhibition</b>
1100	<b>Premiere E-Postere: Dan Cobzeanu, Sorin Ciolofan, Gheorghe Iovănescu, Bogdan Popescu</b>
1300	<b>Închidere congres / Congress Closing</b>



## SESIUNE E-POSTERE / E-POSTERS SESSION

**Locație:** Etaj 1 / **Location:** First floor

**Jurizarea se va face după următorul program / The evaluation of the posters will have the following schedule:**

**01 – 24: SESIUNEA 1 / SESSION 1 – Joi, 23 mai 2019** în intervalul orar **16:30-17:00** (în timpul pauzei de cafea) / **Thursday, May 23 2019, 16:30-17:00** (during the coffee break)

**25 – 48: SESIUNEA 2 / SESSION 2 – Vineri, 24 mai 2019** în intervalul orar **16:30-17:00** (în timpul pauzei de cafea) / **Friday, May 24 2019, 16:30-17:00** (during the coffee break)

	<b>Autori</b>	<b>Titlu</b>
1	Alina-Georgiana Vulcu, Andreea-Elena Ghițulescu, Ancuta Maria Bunea, Mara Neboleanu, Anca Florescu, Rodica Urs, Mara Caciandone, Roxana Andries, Minodora Matasar, Alina-Georgiana Anghel, Ion Anghel	PARTICULARITATI IN DIAGNOSTICUL RINOSINUZITELOR CRONICE
2	Alma Maniu, Ana Valea, Mara Carsote, Anda Dumitrascu, Adina Ghemigian, Ancuta-Augustina Gheorghisan-Galateanu	DINCOLO DE DISFONIE: O ABORDARE MULTIDISCIPLINARA
3	Alma Maniu, Mara Carsote, Ana Valea, Adina Ghemigian, Claudiu Tupea, Ancuta-Augustina Gheorghisan-Galateanu	MASA CERVICALA ATIPICA CU O CRESTERE USOARA A MARKERULUI NEUROENDOCRIN TIROIDIAN
4	ANA ISABELA LUPU, DUDA ROXAN	INFECTIILE ORL CU HERPESVIRUSURI
5	Andreea-Elena Ghițulescu, Alina Georgiana Anghel, Roxana Andrieș, Ancuța-Maria Bunea, Rodica Urs, Minodora Mătășaru, Mara Caciandone, Anca Florescu, Alina-Georgiana Vulcu, Mara Neboleanu, Prof. Dr. Ion Anghel	PARTICULARITĂȚI TERAPEUTICE ÎN RINOSINUZITELE CRONICE. STUDIU DE CAZ
6	Andrieș Roxana, Mătășaru Minodora, Urs Rodica, Bunea Ancuța-Maria, Caciandone Mara, Anghel Alina-Georgiana, Ghițulescu Andreea, Vulcu Alina-Georgiana, Neboleanu Mara, Florescu Anca, Anghel Ion,	RINOFIMA
7	Bunea Ancuța-Maria, Anghel Alina Georgiana, Urs Rodica, Ghițulescu Andreea-Elena, Neboleanu Mara, Andrieș Roxana, Mătășaru Minodora, Vulcu Alina, Florescu Anca, Anghel Ion	MUCOCELUL FRONTAL

8	C. Stan, A. Maniu, D. Radeanu	RADIOFRECVENTA IN TRATAMENTUL RINITEI CRONICE HIPERTROFICE
9	Caciandone Mara, Anghel Alina, Anghel Ion	APLICAȚIILE FITONANOSTRUCTURILOR ÎN COMBATEREA DEZVOLTĂRII BIOFILMELOR MICROBIENE ȘI FUNGICE PE LEZIUNI ȘI PROTEZE VOCALE: RECENZIE SISTEMATICĂ
10	Caciandone Mara, Anghel Alina, Anghel Ion	THE APPLICATIONS OF PHYTONANO-MODIFIED STRUCTURES IN COMBATING THE DEVELOPMENT OF MICROBIAL AND FUNGICAL BIOFILM FORMATION ON WOUNDS AND VOICE PROTHESIS: SYSTEMIC REVIEW
11	Caciandone Mara, Bunea Ancuța, Urs Rodica, Mătășaru Minodora, R. Andrieș, A. Ghițulescu, A. Vulcu, M. Neboleanu, A. Florescu, A. Anghel, I. Anghel	DIAGNOSTIC MANAGEMENT AND TREATMENT OF SECOND BRANCHIAL CLEFT CYST AT A 40 YEARS OLD PATIENT
12	Caciandone Mara, Bunea Ancuța, Urs Rodica, Mătășaru Minodora, Andrieș Roxana, Ghițulescu Andreea, Vulcu Alina, Neboleanu Mara, Florescu Anca, Anghel Alina, Anghel Ion	MANAGEMENTUL DIAGNOSTIC ȘI TERAPEUTIC AL CHISTUL DE ARC BRANHIAL II LA O PACIENTĂ DE 40 ANI
13	Celesta Drăgulescu, Andreea Meruță, M. Chițac, A. Weisman, M. Condrat, Emanuela Onisâi, Xenia Dolghii, M. Roznovanu	FISTULA FARINGO-CUTANATĂ – COMPLICAȚII POST LARINGECTOMIE TOTALĂ: CAZ CLINIC
14	Celesta Dragulescu, M. Chițac, A. Weisman, M. Condrat, Xenia Dolghii, Emanuela Onisâi	OSTEOMUL DE SINUS FRONTAL – CAZ CLINIC
15	Ilie Adrian, Manea Nicoleta, Neculcea Nicoleta, Ilie Mădălina	HEMANGIOAMELE CAPULUI SI GATULUI
16	Cornelia Marina Trandafir, Caius Doros, Mărioara Poenaru, Karina Marin, Mihaela Prodea	UTILITATEA RINOMANOMETRIEI ANTERIOARE ÎN PRACTICAREA SEPTOPLASTIEI
17	Dana Gidea, Anglitoiu Alina, Roxana Popa, Muresan Alin, Mircea Badea, Gheorghe Iovanescu	CONGENITAL EXTERNAL EAR CHOLESTEATOMA IN A CHILD- CASE PRESENTATION
18	Daniela Roxana Popa, Ciprian Pilut, Oana Jurovits, Dana Gidea, Alina Anglitoiu, Karina Marin, Alin Muresan, Mircea Badea, Gheorghe Iovanescu	DEMODOX FOLLICULORUM IN THE EXTERNAL EAR CANAL
19	Daniela Roxana Popa, Skopecz Camelia, Dana Gidea, Marin Karina, Alina Anglitoiu, Alin Muresan, Mircea Badea, Gheorghe Iovanescu	COMPLICATII “PSEUDO-ALERGICE” IN TIMPUL TERAPIEI OTITEI MEDII SUPURATE APARUTE IN TIMPUL INFECTIEI ACUTE CU VIRUS EBSTEIN BARR CU BETALACTAMINE
20	Denisa Zica, Viorel Zainea, Alexandra Bizdu Branovici, Elena Anghel, Răzvan Hainăroșie, Anca Pantea Stoian, Dragoș Ștefănescu	ABORDUL ENDAURAL AL OTOMASTOIDITELOR CRONICE



21	Florescu Anca, Ghitulescu Andreea, Neboleanu Mara, Bunea Ancuta, Urs Rodica, Vulcu Alina, Matasaru Minodora, Andries Roxana, Caciandone Mara, Anghel Ion	LARINGECTOMIA PARTIALA VERTICALA FRONTO-LATERALA. CAZ CLINIC
22	Matasaru Maria Minodora, Bunea Ancuta, Andries Roxana, Urs Rodica, Caciandone Mara, Neboleanu Mara, Vulcu Alina, Ghitulescu Andreea, Florescu Anca, Anghel Alina Georgiana, Anghel Ion	FORMATIUNE CHISTICA SINUSO-COANALA. CAZ CLINIC
23	Nicoleta-Adriana Neculcea, Ion Anghel, Adrian Ilie, Ilie Mădălina	LEZIUNI ORL ÎN SINDROMUL LYELL
24	Elena Anghel, Marin Uncu	COLESTEATOM CONGENITAL LA UN PACIENT IN VARSTA DE 23 DE ANI – PREZENTARE DE CAZ CU SIMPTOMATOLOGIE NESPECIFICA SI AȘTEPTARI POSTOPERATORII PROVOCATOARE
25	Eugen-Radu Boia, Simina Boia, Octavia Murariu, Nicolae-Constantin Balica, Caius Doros, Mărioara Poenaru	ASOCIEREA HPV18 CU EXPRESIA E-CADHERINEI ÎN CARCINOAMELE SCUAMOCELULARE LARINGIENE
26	Iemima Rotundu, Angela Tonu	PLASMOCITOM EXTRAMEDULAR CU LOCALIZARE NAZALĂ – CAZ CLINIC
27	Iemima Rotundu, Angela Tonu, Anemona Dumitrescu, Cristina Constantin	OTOMASTOIDITĂ COMPLICATĂ CU FISTULĂ GELLÉ LA UN PACIENT CU AUZ NORMAL - CAZ CLINIC
28	Iemima Rotundu, Angela Tonu, Dragoș Ghiță	CORP STRĂIN (PROTEZĂ DENTARĂ CU CROȘETE METALICE) INCLAVAT ÎN ESOFAGUL TORACIC - CAZ CLINIC
29	Laszlo Peter Ujvary, Cristina Maria Blebea, Luiza Bulac, Magdalena Chirila	DEEP NECK SPACE INFECTIONS- NEW AGE, OLD PROBLEMS?
30	Laszlo Peter Ujvary, Cristina Maria Blebea, Luiza Bulac, Magdalena Chirila	SUPURATIILE CERVICAL - PATOLOGIE IN ASCENSIUNE IN ORL?
31	Marian Stamate, Dana Vlad, Cristina Zugun-Eloae, Cristian Sersea, Iulian Alin Dascălu, Mirela Mirabela Soare	ADENOM PLEOMORF DE GLANDĂ PAROTIDĂ – CAZ CLINIC
32	Mihai Ionuț Tănase, Mara Bulmaci, Ana Maria Suci, Dan Iulian Dragoș, Doinel Gheorghe Rădeanu	ANGIOEDEMUL DOBÂNDIT PRIN DEFICIENȚĂ DE C1 INHIBITOR ESTERAZĂ- PREZENTARE DE CAZ
33	Murariu Octavia, Gionea Claudiu, Dumitru Coban Steflea, Mestiri Youssef, Drăgan Andreea, Balica Constantin Nicolae, Boia Eugen Radu, Doros Caius	MANAGEMENTUL RINITELOR ALERGICE ȘI NONALERGICE

34	Neboleanu Mara, Andreea-Elena Ghițulescu, Alina Georgiana Anghel, Andrieș Roxana, Bunea Ancuța –Maria, Rodica Urs, Mătășaru Minodora, Caciandone Mara, Florescu Anca, Vulcu Alina-Georgiana, Ion Anghel	ADENOMUL PLEOMORF DE GLANDA SUBMANDIBULARA- O APARITIE MAI PUTIN FRECVENTA. PREZENTARE DE CAZ
35	Nicolae Balica, Mărioara Poenaru, Alin Horia Marin, Caius Doros, Horatiu Ștefănescu, Delia Horhat	PREZENT SI PERSPECTIVE IN TUSEA FARINGO-LARINGIANA
36	Nicolae Constantin Balica, Mărioara Poenaru, Alin Horia Marin, Caius Doros; Stelian Lupescu, Eugen Radu Boia, Delia Horhat, Horatiu Eugen Ștefănescu	IMPLANTAREA DE PROTEZE STAPEDIENE DE 4,5/0,4 MM: 2018 – STUDIU RETROSPECTIV
37	Nicolae Constantin Balica, Mărioara Poenaru, Stelian Lupescu, Horatiu Ștefănescu, Delia Horhat, Eugen Radu Boia, Caius Doros	COMISURA ANTERIOARA A LARINGELUI – O PROBLEMA IN MANAGEMENTUL ENDOSCOPIC
38	Pavalean Mirela-Veronica, Viorel Zainea, Mahmoud Daoud, Andreea Rusescu, Andreea Nicoleta Costache, Cătălina Pietrosanu, Irina Gabriela Ioniță, Oana Ruxandra Iana, Răzvan Hainăroșie	ABORDAREA ENDOSCOPICĂ TRANSNASALĂ A FOSEI INFRATEMPORALE. ÎNTRE MIT ȘI REALITATE.
39	Pavalean Mirela-Veronica, Viorel Zainea, Mahmoud Daoud, Andreea Rusescu, Andreea Nicoleta Costache, Cătălina Pietrosanu, Irina Gabriela Ioniță, Oana Ruxandra Iana, Răzvan Hainăroșie	ABORDAREA ENDOSCOPICĂ TRANSNASALĂ A FOSEI INFRATEMPORALE. ÎNTRE MIT ȘI REALITATE.
40	Popescu Bogdan, Oașă Irina, Curcă Claudiu, Mitran Denisa, Arjoca Elena, Androne Roxana, Oașă Irina, Popescu Cristian, Oancea Alina, Grigore Raluca, Nițu Liliana, Nicolaescu Alexandru, Condeescu Mihnea, Bejenaru Paula, Antonie Catrinel, Cîrstea Anca, Popa Teodora, Munteanu Gloria, Othman Amer, Dimcea Alisa, Nedelcu Ruxandra, Rujan Simona, Taher Bianca, Diaconu Teodora, Berteșteanu Șerban	MANIFESTARI CUTANATE POST TRATAMENT ONCOLOGIC IN NEOPLAZIILE DE CAP SI GAT
41	Popescu Bogdan, Popescu Cristian, Androne Roxana, Mitran Denisa, Arjoca Elena, Curcă Claudiu, Oașă Irina, Oancea Alina, Grigore Raluca, Nițu Liliana, Nicolaescu Alexandru, Condeescu Mihnea, Bejenaru Paula, Antonie Catrinel, Cîrstea Anca, Popa Teodora, Munteanu Gloria, Othman Amer, Dimcea Alisa, Nedelcu	DISFAGIA CA SIMPTOM AL PATOLOGIEI ORL



	Ruxandra, Rujan Simona, Taher Bianca, Diaconu Teodora, Berteșteanu Șerban	
42	Rodica Urs, Alina Georgiana Anghel, Ancuta Bunea, Mara Caciandone, Andreea Ghitulescu, Mara Neboleanu, Ion Anghel	CONCEPTE NOI ALE RINOSEPTOPLASTIEI
43	S. Cazacu, C. Georgescu, A-M. Pelin, L. Brunchi, P. Cazacu, L. Dodon	Antibioticoterapia în tratamentul otitei medii acute
44	Sebastian Cozma, Luminița Rădulescu, Cristian Mârțu, Cristina Hera, Raluca Olariu, Marius Hînganu, Oana Bitere	DIAGNOSTICUL LEZIUNII COHLEARE INAPARENTE PRIN AUDIOMETRIA PE FRECVENȚE ÎNALTE
45	Sebastian Cozma, Oana Bitere, Cristian Mârțu, Cristina Hera, Marius Hînganu, Bogdan Cobzeanu, Raluca Olariu	VALIDAREA CLINICĂ AUDIOLOGICĂ A UNOR NOI TESTE ORIGINALE DE AUDIOMETRIE VOCALĂ ÎN LIMBA ROMÂNĂ LA COPIII DE VÂRSTĂ PREȘCOLARĂ
46	Simina Boia, Octavia Murariu, Nicolae-Constantin Balica, Caius Doroș, Mărioara Poenaru, Eugen-Radu Boia	EXPRESIA E-CHADERINEI ÎN ASOCIERE CU HPV18 ÎN CARCINOAMELE SCUAMOCELULARE DE OROFARINGE
47	Stelian Lupescu, Mărioara Poenaru, Alin Horia Marin, Iulia Lupescu, Nicolae, Constantin Balica	ABORDUL SUPRAAURICULAR PENTRU COLOBOMA AURIS – SINUS PRAEURICULAR – ARC BRANHIAL I
48	Tatiana Botizatu, Dina Gachiuța, Alexandru Botizatu, Vasile Cabac	REZISTENȚA LA ANTIBIOTICE – O PROBLEMĂ ÎN OTORINOLARINGOLOGIE

***Cele mai bune postere din fiecare sesiune vor fi premiate / The best posters from each session will be awarded.***





## RECOMANDĂRI PENTRU LECTORI ȘI MODERATORI

### Recomandări pentru lectori:

Prezentările orale vor fi susținute în română sau engleză, cu slide-urile power point (suportul vizual) în limba engleză sau română.

Prezentarea rămâne proprietatea autorului și nu va fi folosită fără permisiunea acestuia.

Vă recomandăm să transmiteți prezentarea dumneavoastră cu cel puțin 3 ore înainte de începerea sesiunii **direct în sala alocată** în pauzele de cafea sau prânz.

Specificații tehnice:

- Vă rugăm să aveți prezentarea pe suport portabil: USB, CD, DVD, hard extern și dacă este posibil să aveți o copie a prezentării și pe e-mail
- Versiunile Power Point acceptate sunt: '97, 2000,2003, XP, 2007 și 2010. Nu se acceptă alte programe.
- Salvați documentul cu extensia .ppt sau .pps
- Dacă aveți mai multe fișiere, acestea trebuie salvate în același director (toate fișierele filme să fie salvate în același director pe suport portabil)
- Nu folosiți parole pentru fișiere
- Vă recomandăm să utilizați fonturi comune: Times New Roman, Arial, Calibri etc.
- Dacă folosiți Powerpoint.Mac sau Keynote, vă rugăm să exportați prezentarea dvs. ca .ppt pentru Windows sau să aveți propriul calculator la prezentare cu adaptor de Mac pentru videoproiector
- Vă rugăm să vă familiarizați cu telecomanda de proiecție, timer-ul și microfonul
- **Nu depășiți în niciun caz timpul alocat prezentării**

### Recomandări pentru moderatori:

Dragi colegi, Comitetul Științific vă mulțumește pentru acceptul dumneavoastră de a modera una sau mai multe dintre sesiunile congresului.

Vă rugăm să aveți în vedere următoarele aspecte:

- Înainte de sesiunea dvs., vă rugăm să ajungeți cu câteva minute înainte în sala alocată și să faceți cunoștință cu asistentul tehnic prezent în sală
- Verificați starea tehnică a microfonului, videoproiectorului, pointer-ului și a iluminării
- Să începeți sesiunea la timp chiar dacă audiența e redusă
- **Nu acceptați nicio încălcare a timpului de prezentare pentru a evita decalarea programului**
- Anunțați schimbările comunicate de organizatori, dacă există



---

## RECOMMENDATIONS FOR SPEAKERS and CHAIRS

### Recommendations for speakers:

Oral presentations will be held in Romanian or English, with power point slides (visual support) in English or Romanian.

Submission shall remain the property of the author and shall not be used without permission.

We recommend that you send your presentation with at least 3 hours before the session begins directly in the hall of your presentation during coffee breaks or lunch.

Technical specifications:

- Please have the presentation on portable media: USB, CD, DVD, external hard drive and if possible, to have a copy of the presentation on e-mail
- PowerPoint Versions supported are: '97, 2000, 2003, XP, 2007 and 2010. No other programs are accepted.
- Save the document with the extension .ppt or .pps
- If you have multiple files, they must be saved in the same directory (all movie files should be saved in the same media director)
- Do not use passwords for your files
- We recommend using common fonts: Times New Roman, Arial, Calibri etc.
- If you use Powerpoint.Mac or Keynote, please export your presentation as .ppt for Windows or have your own computer and a presentation projector adapter for Mac
- Please familiarize yourself with the remote projection, timer and microphone
- **Do not exceed in any case your presentation time**

### Recommendations for chairs:

Dear Colleagues, the Scientific Committee thanks you for your willingness to moderate one or more of the sessions of the Congress.

Please note the following:

- Before your session, please arrive a few minutes earlier in the meeting hall and get acquainted with the technical assistance also present there
- Check technical condition of the microphone, projector, pointer and enlightenment
- Please start the session on time even if the audience is reduced
- **Do not accept any violation of presentation time to avoid delaying the program**
- Communicate to all the participants, the changes announced by the organizers, if any

## INFORMAȚII DESPRE CRAIOVA / ABOUT CRAIOVA

Municipiul Craiova este situat în sudul României, pe malul stâng al Jiului, la ieșirea acestuia din regiunea deluroasă, la o altitudine cuprinsă între 75 și 116 m. Craiova face parte din Câmpia Română, mai precis din Câmpia Olteniei care se întinde între Dunăre, Olt și podișul Getic, fiind străbătută prin mijloc de Valea Jiului. Orașul este așezat aproximativ în centrul Olteniei, la o distanță de 227 km de București și 68 km de Dunăre. În Craiova de azi se află ruinele străvechi reședințe a tribului geto-dac al Pelilor, Pelendava, încă din perioada 400-350 î.C. Aceasta a fost atestată documentar pentru prima oară pe Tabula Peutingeriana, o hartă probabil din anul 225 d.C. Astăzi, Craiova este un important centru economic și universitar-cultural, fiind un oraș cu numeroase construcții vechi: biserici, case și palate boierești sau alte construcții laice.



*The city of Craiova is located in the southern part Romania, on the left bank of the Jiu river, in a hilly region at an altitude between 75 and 116 m. Craiova is part of the Romanian Plain, the Plain of Oltenia that lies between the Danube River and the Piedmont Plateau, is crossed by means of the Jiu Valley. The city is situated approximately in the center of Oltenia, at a distance of 227 km from Bucharest and 68 km from the Danube. In Craiova today there are the ancient ruins of the Peloponnesians, Pelendava, from the period 400-350 BC. This was documented for the first time on Tabula Peutingeriana, a map probably from the year 225 AD. Today, Craiova is an important economic and university-cultural center, being a city with many old buildings: churches, houses and palaces or other secular buildings.*

### NU RATAȚI! / DO NOT MISS!

1. Muzeul de Artă / Craiova Art Museum
2. Muzeul Olteniei / Oltenia Region Museum - the Ethnographic Section
3. Biserica Mănăstirii Coșuna – Bucovățul Vechi / Church of Cosuna Monastery
4. Parcul Nicolae Romanescu / Nicolae Romanescu Park

### TAXI:

<b>TAXI FAVORIT CRAIOVA</b>	0251.411.500 / 0721.576.657 / 0747.411.500
<b>TAXI ROMNICON</b>	0351.421.919 / 0723.421.919 / 0745.350.320
<b>TAXI STG CRAIOVA</b>	0251.590.002 / 0351.410.002 / 0351.410.003 / 0723.992.433



## EXPOZIȚIE MEDICALĂ – Parter / MEDICAL EXHIBITION – Ground floor

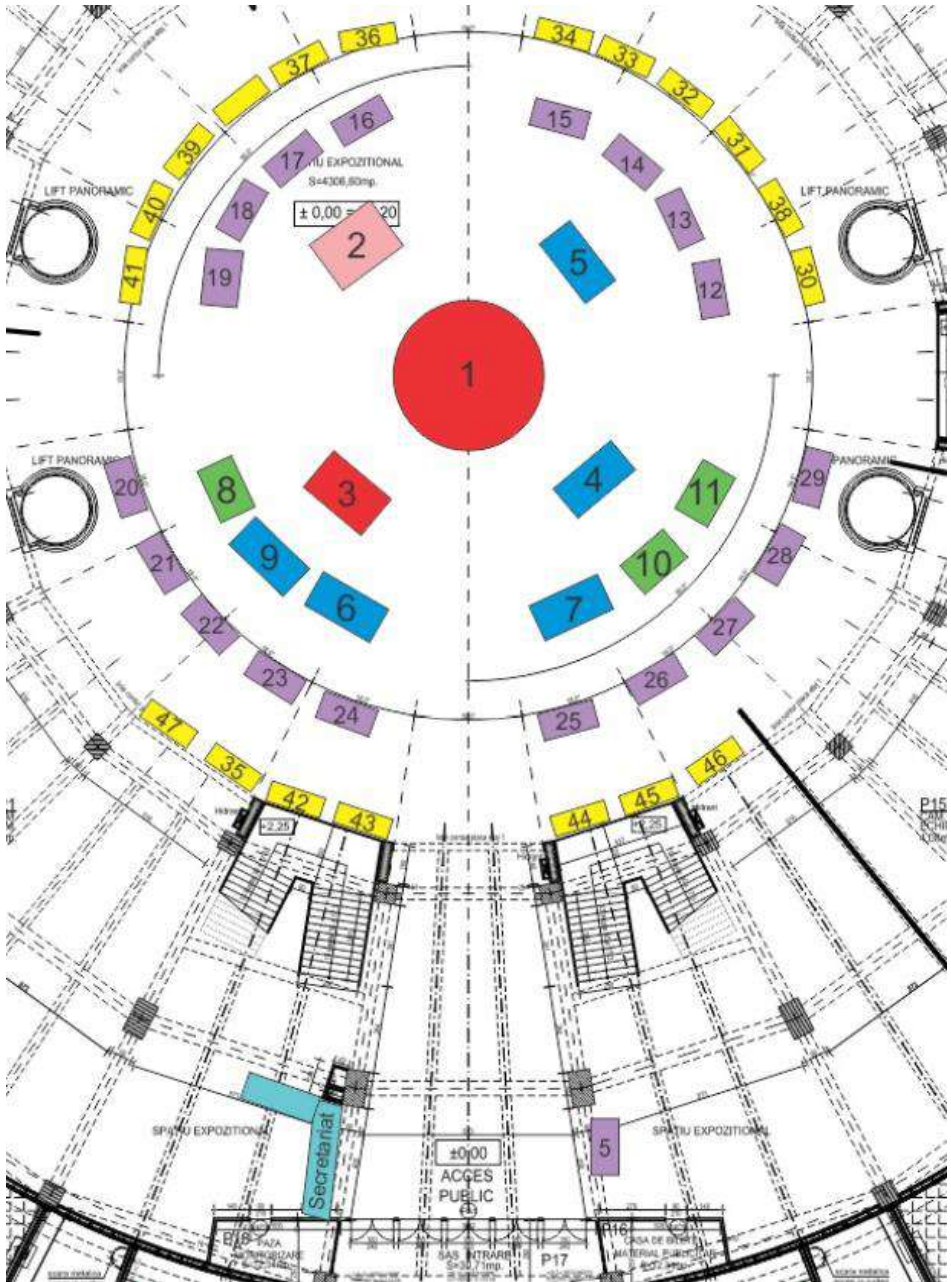

# Hartă Expozițională ORL

## Centrul Multifuncțional Craiova

Nr EXPOZANT
1 AUDIOLUX
2 KARL STORZ
3 RECKITT BENCKISER
4 EWOPHARMA
5 BIOFARM
6 COCHLEAR
7 KRKA
8 MYLAN
9 BCM
10 TERAPIA
11 GTS SOLUTION
12 DR. REDDY'S
13 BIONORICA
14 SOUNDSERVICE
15 SUNWAVE PHARMA
16 ANTIBIOTICE IASI
17 IMPLANT ROMANIA
18 CHIMIMPORT
19 A&D PHARMA
20 STARKEY
21 TEMCO
22 3F PLANTAMED
23 HELLIMED
24 TIMBERSTAR
25 WE SOUND
26 EYECON MEDICAL
27 FITERMAN
28 KAPPA MEDICAL
29 PRISUM
30 FARMEXPERT

Nr EXPOZANT
31 GALENICA
32 MEDEL - AUDIOLOGOS
33 MTI
34 FRESENIUS KABI
35 INNERGY
36 REGINA MARIA
37 BOIRON
38 CLARFON
39 SONOROM
40 ZEISS
41 VALDOMEDICA
42 VEALINE
43 CEUMED
44 AGENT MEDICAL
45 TOTALMED
46 RONTIS
47 BIESSEN

### Legendă

	12mp	4/3 m
	10mp	4/2.5 m; R= 4m
	8mp	4/2 m
	6mp	3/2 m
	4mp	3/1.5 m; 2/2m
	3mp	3/1 m





